申報

SHUN PAO

中華民國六年
西曆一千九百十七年
十月十號 星期三
舊曆丁巳八月二十五日
今天四張半售大洋三分
第一萬六千零四十一號

本館編輯部在上海河南路口天津路二百六C字二十四號（營業部在望平街北段朝東門面D字三百六十三號電話四號九十五號又一千五百廿七號）

本館定報價目 [illegible]

本館告白刊例 [illegible]

國慶 本館同人謹祝

恭祝國慶 上海各省商務印書館同人鞠躬

恭祝國慶 上海各省中國圖書公司和記印刷所發行所支店同人鞠躬

恭祝國慶 上海中華書局同人謹祝

恭祝國慶 上海文明書局鞠躬

佳節良辰 敬祝 [illegible]醫館同人鞠躬

中華民國萬歲 共同通信社敬祝

恭祝國慶

五族共和之效果 [illegible]

南北錢業通告 十月十日即陰曆八月二十五國慶紀念停市一天

招商局江順輪 于陰曆八月二十六禮拜四晚直放天津 本輪帳房啟

招商局[illegible]輪船准於陰八月念六晚開往漢口長沙以及長江各埠船泊虹口招商局中棧碼頭 本輪帳房啟

商務印書館 西書新章

敝館經理歐美原版書籍十餘年，取價低廉，素承學界推許，現復極力推廣，務使人人得有購書之機會，本年特延英文部編輯員周錫三先生任西書部部長……

一 凡委託本館代購各書，須將原文書名、著作者及出版之名號、原價若干逐一開明……
二 如承委代購各書，請先付書價三分之一……
三 所有寄書郵費……
四 本館接到委託代購之信後當即日致函外洋定購……
五 如在戰事未停以前或遇有意外之事……
六 所有代購之書自陽曆九月一號起……
七 本館今為格外優待起見……以上各節……

歡迎新書籍運到 [illegible]

商務印書館印行 資治通鑑

資治通鑑為人人必備之書…… 四開本六開本 [illegible] 四開本十四元

資治通鑑卷四

宋 司馬光 編集
元 胡三省 音註

周紀四 起閼逢困敦盡著雍攝提格凡二十五年

赧王中

十八年。楚懷王亡歸。秦人覺之。遮楚道。懷王從間道走趙。趙主父在代。趙人不敢受。懷王將走魏。秦人追及之以歸。魯平公薨。子緡公賈立。

十九年。楚懷王發病。薨於秦。秦人歸其喪。楚人皆憐之如悲親戚。諸侯由是不直秦。齊韓魏趙宋同擊秦。至鹽氏而還。秦與韓武遂。與魏封陵以和。

商務印書館出版

史記 二十四冊 十六元
史記精華錄 三冊 三角二
通鑑輯覽 四十冊 四元
綱鑑合編 十六冊 二元六
世界大事年表 八角
歷代紀元一覽表 六分

商務印書館

商務印書館 英文雜誌 三卷十號出版

中華書局 少年英文說苑

[illegible]

（丁131）

袖珍英華雙解字典 布面洋裝一冊定價一元

中華書局 新式學生字典四版

教育部審定……現四版已出……（丁132）

普通學生尺牘 二冊價二角半

高等學生尺牘 二冊價四角

詳註通用尺牘 四冊價六角

最新民國現行之法律 中華六法全書

民國六年第十四版

[illegible]

紙面二洋裝十冊 二元六 一元四 定價 二元 預約 二角

上海棋盤街中市 廣益書局發行 （長沙）（漢口）（北京）（廣州）（開封）分局

新法檢驗書（一名新洗冤錄） 每部二冊特價一元二角

大理院判牘 每部四角 定價五角

樊山批判精華 大字十二冊 定價大洋二元八角

新體師範講義

各省將實行檢定小學教員● 欲為試驗準備●不可不入本社● 欲得檢定資格●不可不入本社●

江蘇省長令行各縣知事。調查公私立各校教員資格。定於明年實行檢定試驗。各省亦當依次舉行。凡非有師範生等項資格者。均須受檢定試驗。方得充當教員。本社按照檢定試驗各科目編輯講義。不啻預備受驗之金針。且經教育部批准在本社畢業者。與檢定小學教員規程第十五條第四項相符。得有受檢定教員之資格。有志入社者。從速報名。

已出七期	本講義原定十二期第一期至七期均已如期出版
修了學科	修身、經學、教育學、心理學、論理學、管理法、教育史等均已完畢
畢業期限	本社明年二月舉行畢業考試合格者給予文憑得受檢定試驗
定閱價目	全份十二冊 四元 零售每冊四角 郵費每冊 本國三分 日本三分 外國一角二分

商務印書館附設師範講習社謹啟

兩大特價

秦漢演義 特價展限兩月

本館前刻取秦漢間事。新編秦漢演義一書。內容豐富。趣味濃深。幾於有口皆碑。出版以來。特為廉價發售。大為社會所歡迎。購者紛至沓來。頃特價期限已滿。而各處學校。僉謂特價期間適當暑假。購書不便。疊囑通融辦理。本館用特展限兩月。自陽歷九月起至十月底截止。以期普及。期滿不再展限。尚希從速購閱為幸。

定價八角 特價四角 陽歷十月底止

職業教育真義

今吾國所最困難者。莫過於國民生計問題。根本解決。惟有實行職業教育。方為對症之藥。然欲施行職業教育。不可不洞澈職業教育之真義。本書有理論。有方法。凡論理處。處處根據歐美教育大家之學說。凡說法處。處處詳舉先進各國之成例。全書除緒論結論外。共為十一章。章復分節。都為十萬餘言。理論透闢。方法完善。搜羅廣博。該括無遺。現當我國施行職業教育之時。取是書而仿行之。其為益豈有量耶。

定價大洋九角 特價五角 陽歷十月底止

商務印書館

最新發明之教具 商務印書館

工欲善其事必先利其器學校所用之教具亦然本館近發行教具三稱實為前所未有之教授上品最為適用列目如下

地圖畫法 適用教授

自來各校教授地圖不甚注重方法亦少研究江蘇省立第二工業學校教務長莊眉先生特創新法從幾何畫入手 以中國地圖為實習每圖由軸而架而型 自成定法每省各附簡表 按法練習可得 簡 立法簡易 稍知形學者任盡何圖過目即解 準 至為準確 密 至詳 可得任何密度 便 記憶極易徒手可畫 四字訣兩色印刷 極為明顯 為高等小學中學師範實業各學校研究地理者必需之書 每冊七角

教育部審定 範字教材 已出四輯 每輯二角五分

小學教授書法不易見效。蔣君范孺著諸先生本其平時教授經驗編範字教材教育部大加批獎其批詞如下 查小學習字向用描紅及影寫為入手方法其弊在使兒童牽於摹擬致成器械的作用該教材以臨寫為主其筆畫位置不正者兒童將範字印入練習簿內自行對照修改此法頗得自動教育之精神尤為該教材之優點應准審定作為國民學校教科書

國民練習簿 適用一二年 每冊五分 範字米字格小黑版 每塊五角

幼稚日曆

每幅五分 是為熊翥高先生新發明供幼稚園及國民學校一年生之用 日曆每月用一張 附彩圖二冊 一為兒童剪貼之用 一為兒童臨繪之用 寓計日記事之知識於美育中饒有興趣 附彩圖二冊二角

商務印書館

百大家評點 王注楚辭 出版 學生必備之書

楚辭一書以騷經為主而宋玉賈誼諸作附之上承毛詩三百之遺下開文選六朝之體發其至誠愛國之志託為香草美人之詠哀感頑艷誠周漢間第一至性之文也從前本為學者必讀之書近來學風返醇國文最為注重當以典雅為準則非此書不能殖其根抵故無論學詩學文學詞學賦歌行及一切選體駢體之作無一不當從楚辭中下功夫誠學生界不可不讀之書惟詞意深奧學者多苦不能詳解本館有鑒於此特覓得俞氏手輯漢宋以來司馬遷班固揚雄韓愈柳宗元朱熹蘇東坡山谷歸有光王鳳洲等百大家評點之本重加校訂正其偽訛精印以餉士林讀者得此于文法句法詞意精與全篇精神貫注之處無不可迎刃而解洞見其文章之妙誠外間所無之善本也連史紙精裝五冊價洋一元二角 總發行所中華圖書館告白 Z659

大盛綢緞洋貨局開幕售價格外克己請各界注意

上海英大馬路山西路口新開 大盛綢緞洋貨局擇於陰曆八月十五日開幕廣告

天津老九章綢緞洋貨莊分設臨時售貨處廣告

啟者本號自上海河南路老九章總號分設寧波及日租界以來貨真價實久為各界歡迎今秋適值水災今為便利諸君起見特設臨時售貨處於天津東馬路東北城角坐落朝東門面新建四層樓洋房地點寬暢交通便捷茲擇於陰曆八月二十三日開幕凡綢緞呢絨洋貨暨各口粗細皮貨以及化粧各品應有盡有五光十色無美不臻一律廉價出售深恐遐邇或未週知用特登報廣告務請紳商仕宦閨閣名姝聯袂偕來以勝歡迎之至

老九章總號上海河南路 棋盤街分號 天津日租界旭街 臨時售貨處天津東馬路東北城角

天成 老九章 老介福 九和 大裕 大同 恒 大昌 大盛綸

緒綸公所南北綢緞同業於陰曆八月十五日起公議一律平價出售

國民編譯局附設養成所招生

本局為養成編譯人才儲作實用起見特附辦編譯員養成所通信教授方法每月須發講義三次十二個月畢業本局視其畢業成績之高下隨時聘為本局編譯員並可介紹他機關以相當之位置第一班業已開學現招第二班新生有志者可向本局函索簡章則惟須郵票三分以作寄費

上海霞飛路一九九號洋房國民編譯局啟

浦東人阪棧催提屍棺

兩艷不免棺爛骨露於人道大有相背在本棧亦有不宜故此登報催提

茲啟者本棧於西歷一千九百另五年十一月三十日富利輪船由天津裝來第一號提單屍棺一具又於一千九百另六年十二月十四日大貞丸輪船由漢口裝來第十六號提單屍棺一具又於一千九百另七年元月二日大福丸輪船由漢口裝來第十九號提單屍棺兩具又於一千九百十五年五月十九日安平輪船由大連裝來第三號提單屍棺一具至今已歷多年並無領棺之人當此登報催提與以一月之限如限期未見來領則惟有發堂埋葬苟與此有關係者宜速注意也

大阪商船會社上海支店啟

漢冶萍公司漢陽鋼鐵廠物色工程人員

本公司漢廠擬羅致額外工程人員凡專門大學畢業具電冶礦機四科並確有實地經驗情願投效者可具詳函敘明學業於學校並經歷工廠之時期照鈔證書逕寄湖北漢陽鋼鐵廠長吳任之君以憑酌奪訂用也

上海南京路郵局對門新開大興呢絨洋貨號擇八月念八日先行交易平價壹月擇吉開幕

為利便主顧單幅開剪衣料其餘禮帽皮帽絨帽呢帽絲棉長襪絨襪以及西裝飾品花色繁多不及備載茲擇八月二十四日先行交易貨標明碼一望而知定價之便宜便人購買特此露佈再敝號為利便南來主顧設分大成號於棋盤街中市乞就近選購當格外克己

本號自向歐美直接定運呢絨洋貨疋頭雜貨所有各色純毛厚薄花呢嗶嘰絨羽紗橡皮呢絨長毛絨駝絨等花色之夥多如山積新奇之多為市上所不經見者延聘優等虹部工師精製禮服西裝大衣雨衣工堅料美以自用並擇吉大開幕並為推廣營業起見特先平價一月 大興呢絨洋貨號啟 甲2158

上海棋盤街中市新開大成呢絨洋貨號擇九月初一日先行交易擇吉開張

廣東省長壽里注意 兩儀軒老鋪擇八月廿八日開張廣告

啟者本軒首創於廣東自造三蛇藥物藥酒九散膏丹四十餘年 [illegible]

胡新麵粉廠召租

另有小號爐子磅浦出售

本廠坐落小沙渡口糖坊橋最新式機器每日夜可出粉七百餘包連電氣馬達另用物件一應俱全召人承租租價便宜如租客嫌出數不多可加至一千六百包之多另有磅浦爐子三尺對徑如合意者請至福建路崇新醬園面議 張崇新醬園啟 Z7462

李志榮啟事

月初小兒滿月蒙諸親友惠賜隆儀本擬治筵答謝因念京直奉水災浩大故將延資洋一百五十元助移賑濟並此伸謝 蒙諸親友造福無量 甲2145

上海中國濟生會代收振棉衣通告

本會籌辦直隸等處災振除派員現銀及麪粉等物外因冬令在即趕施棉衣業在製辦全新棉衣褲一千套陸續運往惟為數有限萬不敷用如蒙各界善信慨樂助尤所歡迎或做就交來亦必彙集代送設有現成穿舊棉衣褲等件無論男女大小即稍破舊但能禦寒儘可送交本會掣取收照一併運往災區酌量散給庶幾凍餒餘生得延殘喘本會仍當按日登報以誌仁施 謹啟 7246

旅滬順直同鄉乞助棉衣賑欵

敬啟者敝省洪水頻見前次水淹五六十縣淹斃人口無算正在籌募之際茲又迭接津電運河決口數處天津府屬七縣及東光各縣均成汪洋如此浩災數百年所未見天災人禍慘不可言災民集聚城內及租界棲形狀待哺嗷嗷北地旱寒災民無衣無食不亡於水將亡於凍餒非有鉅欵不足以拯災黎本會經募之振欵已迭次解滙津區尤念災區太廣殊難補救 各界仁人君子篤念痌瘝慈心樂善不論銀錢棉衣源源捐助以活無限生命無任禱切之至 收欵處英界大馬路集益里天來棧隆順仁記首福里內法界永安街萬有號交領收據可也 旅滬順直會館水災急賑會謹啟

旅滬順直同鄉敬謝西商各洋行諸大善士慨助賑欵茲承怡和洋行助洋二千元

又承安利英行助銀五百兩中和洋行二百五十兩華記洋行二百五十兩天祥洋行五百兩泰隆洋行二百五十兩好華洋行五百兩嘉道理洋行一百兩新康洋行一百兩惇信洋行三百兩協隆洋行五十兩 又諸大善士慨助棉衣振欵 滬源紗廠助銀五百兩四非氏助舊布棉袍一件聚慶長助洋五元世訓朱氏新絮棉衣十三件棉褲六件縉武堂助假銀洋二元金氏安記助假洋念九角 叩頌之餘莫名感謝合亟登報以揚仁風 旅滬順直會館水災急振會謹啟 3173

中國紅十字會急募京直水災振款棉衣并報告災情辦法

天津二次大水災情奇重前經本會放賑員雇舟救濟散放現餅干蘆席藥物等并將救出災民寄所留養一面由滬趕辦大宗棉衣分批運放在案現據報告日來又由嚴蔗銘君在老西開三義莊京續救婦孺一百念五人一律留養并打撈尸骸以免暴露而清疫源其兆區城及石家莊文安縣等處亦經本會放賑員携欵前往查放急振散放急賑并續運棉衣接濟并建蓋草棚安置難民及掩埋積屍等善舉進行惟近津各村皆成澤國遍野哀鴻嗷嗷待盡不死于災即死凍餓亟擬分赴四鄉散放急振但區廣災深需欵浩繁本會棉力難支為災區難民為將伯之呼冀收集裘之效務祈海內外仁人君子念切痌瘝情殷飢溺不拘現欵及新舊棉衣源源樂助共襄義舉但使多一分仁漿義粟即少一分號寒啼飢在大慈善家施不望報而天道福善定卜麻祥救降也本會謹代北地百萬災民九頓以祝

上海二馬路中國紅十字會總辦事處沈敦和啟

中國紅十字會謹謝京直奉水災義賑會移助舊棉衣等念三件飯干一袋

頃接京直奉水災義振會函送舊棉衣廿三件又飯干一袋為轉寄災區等因除照數收據并彙運散放外合亟登報申謝 上海二馬路中國紅十字會總辦事處沈敦和啟 Z7507

中國紅十字會謹謝諸大善士捐助京直水災急振

戴質夫君經募潘璧臣君五百元 無名氏二百元 濟南氏一百元 無名氏一百元 鄭王氏一百元 羅氏不留名一百元 通海實業警衛團團長張仁君一百元 沙鐵當塗 詠義氏求病速愈五十元 倖免子五十元 元發莊同人八十元 汕頭謝榮興五十元 永義社五十元 無名氏五十元 周藏氏五十元 怡大代祝保強君五十元 以上捐欵除交朱葆三君解災區散放外合亟登報申謝并揚仁風 上海二馬路中國紅十字會總辦事處沈敦和啟 Z7508

女子工藝學校借大世界開籌款會承大世界助留臺閣高蹺會又承廣幫北城侯醒獅會同人到場舞獅

本校假大世界開籌款會由大世界助留臺閣高蹺會又承廣幫北城侯醒獅會同人到場舞獅每晚有獅子耍樂獅子滾珠獅子過花橋獅子上樓台等名目衆多不勝枚舉並將本校各種工藝成績陳設於共和廳以供來賓參觀此次會期內更蒙大世界慨助游券四千張由本校自行銷售大世界不提分文亦足見襄贊之熱忱為此敬告男女諸君各界士女聯袂偕來共暢雅懷 自八月念四日至三十日止為本校假大世界開籌款會期臺閣游行時間每日下午五時晚間九時十時十一時共計四次 券價照舊日夜仍售兩角 並襄義舉無任歡迎之至

新店開幕廉價一月

本公司專運上等留聲機器時式鐘表風琴最新發明托力克克羅克等眼鏡以及各種唱片今值開幕伊始特廉價一月照本出售以廣招徠開幕期定本月二十一日屆期務望各界士女聯袂偕來 四馬路五百五十四號珍藝公司謹白 Z7384

嘉興會館通告

啟者吾郡擬建會館已閱數年備歷艱難未觀厥成今仗衆擎之力致有基礎可還於八月十四日巳先破土再行擇日興工惟頭緒繁賾尚望梓鄉同志贊助規劃茲定舊歷八月二十九日下午二時在跑馬廳西藏路一品香特開大會邀集闔郡同鄉視圖樣並熟商啟建辦法無任盼禱屆期務懇 諸鄉台早臨賜教為荷 深恐寄信未週再行登報通告 Z7373

株式會社芝川洋行遷移通告

敝行本在九江路三號今遷移至漢口路五號交易所辦進出口貨前經登報申明已蒙 寶號賜顧無任歡迎今後 惠教新請降臨是處為盼此佈 總行大坂 分行東京 神戶 橫濱 倫敦 紐約 漢口 青島 上海株式會社芝川洋行謹啟 甲2169

歇夥撞騙聲明

啟者今有鎮海縣人俞元廷前在小號學業出身于今春三月底實犯刑事辭歇生意本當查究念其年輕初犯從寬不追不料伊竟不悔悟膽敢在外與小號相識諸友處招搖撞騙以致受害者已屬不少而小號殊為愧對如此行為難免于往來家假刻圖章冒取貨物在所不免為此登報聲明務望各界格外注意切勿再受其騙小號既不負責不得不特此通告尚望公鑒 華美藥房告白 Z7371

聲明莊票被騙

本號於陰歷八月十三日有盆湯弄洋貨商會內裕鑫號友秦毓春持來抖經本號買定美人牌四十碼細斜紋拾包於二十日出貨上午信孚即期票元一千兩另開長盛第八百二十六號本月底期票元一千二百另十八兩共計二千二百十八兩證不料是日(即二十日)下午一時探得孫伯揚在復和報關行樓上照即又會同秦毓春等同往該處誓見三面貨收下貨無着落本號得信之下連夜會同該號友秦毓春及余星階等四處招尋當時無着值至二十一日下午四時該號友秦毓春來云此貨銀如數被原抵安徽人孫伯揚收下承認不諱當時本號得悉其事詎孫伯揚久有串騙手段詐稱此銀寄存在江西路三和里駐滬吉林永衡官銀號內可以取回本號同去取銀之時該孫伯揚乘間脫逃幸有三百八十五號華捕住址業經本號延請律師正式起訴應得罪名公堂自有權衡所出之長盛第八百二十六號本月底票元一千另十八兩亦向該莊掛失止付請各界注意切勿收用竊思滬地為各貨運輸之樞紐我輩遠道而來一朝受此挫折令人無不懼慄凡我駐滬各幫辦貨諸君務祈察為幸 長沙日新昌申莊謹啟

賈恒久特別啟事

鄙人旅滬經商三十餘年素守信義前清光緒三十二年間在虹口西華德路創設恒泰玻璃號於三十四年間遷移河南路被右鄰裕昌洋廣貨號失慎殃及所有貨色均遭水漬會向仁記公司保險銀三千兩由瑞和公正人調查該公司欲以水漬貨作價鄙人不允故延穆安素律師向之交涉至第三次去函始如數賠償旋移三茅閣橋北境營業宣統二年遷入江西路即三洋涇橋北轉角第三家宜統三年遷移第二百四十七八九號門牌即現在之住址民國元年冬間有鄰第二家厚和洋雜貨號失慎殃及敝號焚去貨物十之七八曾向泰隆保宏兩公司保有火險銀七千兩旋由太陽公司賠訖復遷往棋盤街二年夏間新屋落成仍遷入原處四年組織開北虬江路恒豐金木廠會向聯保公司保有火險銀五千兩五年春分設恒泰北號于四馬路會向順利洋行保有火險銀六千兩(本年滿期因欲挽回華商權利故改向先施公司承保今已退保矣)去年因豐廠營業發達又向聯保公司加保銀二千兩並向先施公司保險銀三千五百兩(內有二千五百兩係醉樂居移交)均已轉期本年七月十七號下午六點二十分鐘廚司出外市場油未熄廚房忽然失慎登時火光沖天租界及內地水龍均驅車而至加以風勢甚大施救無效直至十一點半鐘始止以致全廠貨物生財均付一炬是夜二點餘鐘忽復燃又經當地救火會將車救熄次晨天降大雨頃刻水滿馬路救火場內之灰燼均被冲蕩竊意焚燒時間達六點餘鐘若工廠內無存積貨物焚燒焉有如此之久次日即經警察廳吊閱帳據調查存貨達一萬餘兩業經訊結有案可稽當聯保先施前登告白有調查一萬餘兩之貨物只見大木數條等語似敝廠中一無貨物外人不察必以鄙人保險圖賠第此項大木係當放氣木空地之上距工廠約三丈許皆成焦灼可見當日火勢之熾也但從前南號兩次被鄰居殃及歷歷可攷此次雖由敝廠廚司失慎然全廠均成灰燼事前事後皆有帳據可查則承保者理應照額賠償方昭信用乃因經理所欲不遂未免從中作梗一面延宕意圖折償鄙人名譽攸關萬難承認矧鄙人營業尚有數處均已保險設有不測必又發生種種之枝節蓋天災人禍非可預料承保者只知收費不知賠償一誤置信用名譽于不顧何復成何事體除另延正式律師與之交涉外合將鄙人歷年營業經過情形登報佈告藉以大白於天下以明心跡而釋羣疑 再去年民國路新記棧失慎鄙人承管意帥麾洋行函招查詢一部分之保戶鄙人係居公正人之地位故與鄙人毫無干涉合併聲明

賈恒久再質問聯保先施水火保險公司函

貴公司於九月三號復函稱一二日內定當覆復詞又登報稱不日當可就緒屬為稍待直至廿五號始接貴代表高易律師來函稱敝廠所保之險共賠銀一千五百兩廿八號又續函加銀一千兩查敝廠共保銀一萬零五百兩今 貴公司係賠十成之二未知據何理由殊屬不解當由代表愛理思律師函復須照保額賠足迄未見答向抄公正人報告單亦拒而不允夫保險一業關繫信用若譽實非淺鮮敝廠事前事後均有帳據可稽從前之所以向 貴公司亦註英冊誠為初意所不及料為此再行登報質問究竟此項賠欵是否速賠不然惟有布告天下以待公論立候見復無任翹盼 貴公司保險者因係營中華商團體

上海南石路新開得興昌紙號謹擇於八月念三日開幕

本號專運各國洋紙浙閩紙貨杭紹錫箔賬簿箇估各種時式花紙官箋信封均選上等各貨品目繁多應不細載此佈 英界鄭家木橋北首第十三號門牌便是 得興昌紙號謹啟 乙A7458

和興隆廣告

本號中西金銀首飾貨真價實素蒙各界所稱許茲際三週紀念特別大放盤兩禮拜照原碼六五折以酬惠顧盛意幸勿失此機會為盼 上海北四川路八十一號老把子路口和興隆披露 乙7279

杭州華孚商業銀行開幕廣告

本銀行開設杭城清和坊大街資本銀圓三十萬元呈請官廳註冊轉呈財政農商兩部給照在案專營滙兌押滙貼現暨定期活期往來存放各款及一切銀行業務並另立棧房一所專做動產押欵諸君光顧無不格外克己茲擇於陽曆十月十六日即陰曆九月初一日開幕 正經理吳厚卿 副經理張衡甫謹啟

淞滬鐵路管理局特別廣告

十月三日本路浦口飛虹輪船在煤炭港擱沉一事各報登載失實特將失事情形登報佈告以昭信實是日三點五十分飛虹輪船載送三次快車搭客由浦口開行四點五分至下關碼頭將客人行李下完後復由下關載送聯運滬寧等一位二等二位三等十位內女客二位赴煤炭港滬寧碼頭駛經楚有兵輪船頭適有米船阻礙航線倉卒轉舵讓避水溜急致與楚有艙撞輪葉又為兵輪錨鍊挂住船身輪葉均損船尾偏側水灌入艙當即泊住楚有兵輪一面警告搭客攀登避險比搭客盡登兵輪飛虹隨即沉沒內有三等客一人攀登未穩以致墮江立特經小划救起所有全船搭客及郵差十餘人均經平安登岸本路車務港務員役亦均無恙本船輪首舵工水手苦力等共六人墮水亦經援救出險特此佈告 3140

恕報不週

程德潤堂吳太夫人於陰歷八月廿三日寅時壽終廿六日申時大殮特此報聞 上海勞合路億鑫里三號程謹記賬房啟 乙7489

恕報不週

敬佈者 期姻傳太夫人痛於本年陽曆九月八日亥時壽終津寓即日奉殮命遵禮成服茲卜於陽曆十月九日成主十日領帖十一日發引凡蒙戚年寓世鄉誼宗 矜恤滅恐訃報不週謹再登報佈 聞 棘人張紹曾 張紹程 稽首 寓設天津河北四馬路 9136

上海南市大生機織公司招盤廣告

本廠經股東會決議停止營業招人頂盤如欲承受者請預先二日通函南市董家渡大生工廠約定時刻以便預備接待領看一切此啟

延聘經理員

[illegible]

上海潤寶齋號代併廣東粵漢鐵路頭二期收據併股處

本號在英租界河南路三馬路口 電話二八六四

[illegible]

遺失滙票作廢

浦口飛虹輪渡沉沒郵件遺失內有敝行自濟南寄申滙票五只計德盛祥向恒祥同支被字四號規元五百兩一只又餘德堂向通聚公支餘字二十六號規元五百兩一只又德源永向該申莊支德字三十九號規元一千兩一隻又山東銀行向該申行支申字二百七十一號規元一千五百兩一只又和興德向該申莊支第二十一號規元二千八百兩一只除已向前途挂失作廢外特登申報字林西報聲明無論中外人拾得概作廢紙　上海齊魯銀行啓　丁3167

遺失提單作廢

啓者小號由蚌埠交元成公司裝申菸葉二百七十一包又由蚌交提運公司裝申菸葉一百八十六包所有元成第三百三十七號提單一紙提運第四百八十四號提單一紙因下關飛虹輪沉沒以致遺失當已向兩公司聲明作廢另具保單提取嗣後如有該提單發現作爲廢紙用特登申新兩報聲明倘祈　各寶行號格外注意是荷　上海滙源號謹啓　2163

聲明滙票作廢

浦口飛虹輪船沉江郵件內有瑞春號瑞字四號票支上海慎茂號規元五百兩又德源永德字三十七號票支上海德源永規元二千另九十兩已向該號掛失外特登申新兩報聲明設有中外人等拾得此票永遠作爲廢紙　上海惠昌銀號啓　2172

遺失提單作廢

啓者由徐州悅來公司發出羊毛四十一件新昌台頭第三十二號提單一紙因下關飛虹輪沉沒以致遺失已向前途作廢外特再登申新兩報聲明　老沙遜賬房啓　乙A 7501

失票聲明

茲有八月十六日徐莊元盛昌第六十九號滙票一紙計抬頭天保育規元一千兩整見票遲七天期向新北門外元龍里元盛昌本莊驗兌該滙票於途中因飛虹船沉沒遺失當時通知元盛昌掛失倘日後第六十九號滙票出面一概無效作爲廢紙恐未週知特登申新兩報聲明此佈　徐州高東泰謹啓　乙7502

失票聲明

今遺失淮安鎮源滙票一紙第八十四號向上海振大海味行謝湘泉支岳光字本月二十日期大洋一萬五千三百元已向該行申明在途遺失永遠作廢望各寶莊行號及中西人等切勿收用恐未週知故特登申新大陸三報此佈　廣申岳光字謹啓　甲2148

遺失滙票作廢

啓者八月十七日小號有寄上海滙票二紙計滕縣中國銀行上該申行滕字第五十三號龍洋三千元第五十四號龍洋一千元中途因飛虹輪沉沒致將該票遺失當已向中國銀行掛失前票作廢特再登申新兩報聲明祈　各寶行號切勿悞收是荷　滕縣永勝棧謹白　乙7490

遺失滙票作廢

啓者八月十七日小號有寄上海滙票一紙計滕縣惠昌銀行上該申莊第十號見票遲五天九八元二千兩中途因飛虹輪沉沒致將該票遺失當已向該銀號聲明作廢特再登申新兩報聲明祈　各寶行號切勿誤收爲荷　滕縣福祥謹白　乙7491

遺失提單作廢

啓者小號由山東滕縣交滙通公司裝申現洋一千元所有該公司第一千三百四十一號之提單一紙因下關飛虹輪沉沒以致遺失當已向該公司聲明作廢另具保單提取嗣後如該提單發現作爲廢紙用特登申新兩報聲明倘祈　各寶行號格外注意是荷　滕縣同泰號謹白　乙7450

遺失滙票

浦口飛虹輪渡沉沒時遺失郵件中有自濟南青島來滙票計開福和公照付八十五號滙票一只計規元一千兩正世合公照付六號滙票一只計規元一千兩正又七號一只計規元一千兩正又八號一只計規元一千兩正又九號一只計規元三千兩正乾康邱濰濤先生照付九號滙票一只計規元五百兩正聚元裘承章先生照付八號滙票一只計規元五百兩正山東銀行照付總字五百二十三號滙票一只計通用洋四千元正已向前途聲明作廢外特再登申新兩報聲明　申莊廣源成啓　甲2149

聲明前廢提單有效

啓者本年陰歷五月廿四日重慶輪由漢第一零六次開申長豐泰裝有嘜皮油五十件九號提單一紙次日鄱陽輪第一千七百十四次開申裝有嘜皮油念件一百十一號提單一紙又震生裕五月念四日重慶輪一零六次由漢裝申嘜皮油二十件七號提單一紙前因此項貨物發生變故曾登中西報聲明作廢現在寄貨人理貨濟楚已與太古洋行說明前議取銷所有上開原提單三紙持到滙其提貨特再登中西兩報聲明　漢口長豐泰報關行震生裕新記同啓　2009

中國商業函授學校續招新生

本校前呈農商部備案以普及商學教養商才爲宗旨開辦已逾兩載成績信用彌彰正科教授商業道德商業學商業歷史地理尺牘文件算術銀行保險經濟簿記商品商法等凡文理稍通有志嚮學者只須函開姓名年歲籍貫通信處並郵滙講義費三元到校當即寄發講義全部以供研究而昭信實設有疑義函問即答命題試驗批改發還一年畢業寄給證書並不另收學費願吾同胞迅速照章報名爲盼　上海派克路益壽里本校校長楊蔭炎佈　丁3191

江蘇省立陶業工廠招工投標廣告

本廠現欲建築洋式樓房五間正廳十一間廠屋五十八間如願承包者限於陽歷十月廿五陰歷九月初十日內來本廠取閱圖樣及詳細章程可也　宜興縣省立陶業工廠籌辦處啓　甲A 9121

別克登西飯店

設於靜安寺路一百零二號歷有廿三年地址之適當來往之利便久爲中國紳商學界所讚許本店內備有彈子房及美麗之大餐間又有極大之花園西式臥室皆寬敞而潔淨空氣充足房侍週到在已賜顧諸君類能道之且每間皆兼有浴室冷熱水俱全而價目尤較別西飯店爲低計月者尤爲克己如蒙賜顧無任歡迎　此啓　電話西一千二百七十一號電報上海別克登

浦口商埠三洲業戶啟事

啓者本三洲全案已定分地興工在即適風聞有人冒充三洲業戶名義假托催促進行在外招搖甚至有揑名朦控等情實與三洲全體業戶毫無干涉特此謹佈　楊爵臣　王木齋　王幼雲　秋平安　馬玉叔　徐小如　馬瀟章　姚少明　代表三洲全體業戶二百四十五人全啓　乙7508

租界典質同業廣告

近因金價漲落不定各典質受虧甚鉅不得已議決自本年陰曆九月初一起收當金飾改以十二個月爲滿如到期不願滿去者仍可照利取贖其他衣物等項與金銀飾珠件併當者仍照向章十八個月期滿除禀淮英工部局法捕房總巡核許外特登老申新時三報廣告幸維公鑒　上海典質公所謹白　丁8168

五洲藥房新鮮牛痘苗發行　保管可出　不靈還洋

天花痘疫爲赤子之害最烈近年華人亦知施種牛痘預防危險故天花之患或可免除春秋兩季苟能及早佈種既可保嬰孩之安全又可杜時行各症敝藥房編有育兒必讀一書詳載施種牛痘法無師傳授一閱瞭然便可施種牛痘函索請附郵票三分立即寄上空函不復今因佈種牛苗時令已屆本藥房所發行最新鮮牛痘苗每管種五人可保必出較普通所售種十人廿人者不同祈各界注意倘醫士善堂及公衆施種牛痘局函購尤當格外優待也此佈　上海四馬路五洲大藥房啓　丁3843

＊時評＊

◎今年之雙十節　（冷）

今年之雙十節。我全體人民之雙十節也。蓋我人民者。惟知愛民國。惟知感念民國之成立。而不知其他。

今雖因民國而有紛爭者。然爭者之中。同爲民國。此雙十節者。固爭者所同行感念也。去年之帝制消。今歲之復辟滅。而此雙十節之障礙去。而今乃仍得安然而無恙。

雖然。感念今年雙十節之得以無恙。爭者其亦可以稍讓乎。是蓋雙十節之所以爲雙十節之微意也。

＊專電＊

●北京電　雙十節馮親蒞南苑閱兵段今日先往檢閱閣議今日停會俟十二開會（九日下午六鐘）

●北京電　段今晨九時赴南苑檢閱警務總監步軍統領均隨行陸次長未到（九日下午六鐘）

●北京電　湘傅督陽電稱據衡山行營王旅長報告於陽日上午六時開始攻擊劉林衆約二千佔山頭直路約十五里戰三小時北軍稍勝（八日上午七鐘）

●北京電　傅督來電告捷據旅長王汝勤自衡山行營魚電六日開戰奮鬭三小時叛軍二千人敗退我軍已進佔十五里（九日下午五鐘）

●北京電　確息中央與武鳴又有調和之望現兩方條件各自退讓進行極速惟升陸爲三省巡閱尚在爭持中（九日下午五鐘）

●北京電　某方消息陸榮廷並未表示贊成參議院惟要求先解決湘省軍事問題（九日下午六鐘）

●北京電　政府擬以第八師長王汝賢爲湘南聯軍總司令以旅長王汝勤代師長（九日下午六鐘）

●北京電　處分清室中事去帝號遷宮兩問題已與徐東海解決條件如舊有國慶日發表說（九日下午七鐘）

●北京電　軍界爲張鎮芳求赦甚力昨推某上將入府馮云甯得罪老友不能違法輕許（九日下午五鐘）

●北京電　津水災段主以工代振已命孟憲彝議復（九日下午七鐘）

●北京電　京漢路定刪日通車（九日下午七鐘）

●北京電　八日協商各使會議我所答覆彼之希望條件未決而散（九日下午六鐘）

●北京電　日置益氏於七日由東啓程來華（九日下午六鐘）

●北京電　朱英使今日謁馮段（九日下午六鐘）

●北京電　財政金融學會昨下午五時在公園水榭開成立會該會聘崛江博士演講明後日可到京（九日下午六鐘）

●北京電　馮周夫人十四家祭十五舉殯（九日下午六鐘）

＊外電＊

●北京電　今悉天津之水乃由晉省清水河洩出流入衛河經運河而至其進行之程限視黃河之水流入清水河者之多少及能否設法約束其出口爲定中外工程師現正聚集研究堵塞清水河決口及阻黃河水流入之法清水河乃昔時黃河決口而成嗣因農田水利起見故未塡塞或謂黃河水流入衛河者既大加增則其更大之水量不致流至天津但將東向潰決出運河而直趨大海若黃河北岸果大崩潰則水勢將趨向何方殊難逆料但大約將在天津以南出口耳此間華人刻正組織有勢力之團體募欵賑災月杪將開賑濟大會以彩票爲特色某華字報載一極慘新聞謂某村居民千人乘木板等渡水避難中途遇暴風悉數溺斃（八日）

●北京電　湘省消息不佳衡州辰州之湘軍似已投入獨立軍方面而湘人對於傅督所願入之北軍皆抱仇視態度（八日）

●北京電　聞中國與瑞典將互派公使駐紮兩國京城當條約未定時應辦公事由代理公使執行（八日）

●北京電　星期六日協約國公使接中政府覆文中政府因協約國所予中國以某種有價值之讓與權覆文道謝以示嘉納至於協約國希望條件中政府覆文於某某數事頗能令人滿意但於其他數事則所覆不充分切實各公使刻向中政府續求意見因是庚子賠欵停付之日期尚未解決中政府覆文關於處置德奧船隻一層公使不能視爲滿意（八日）

●北京電　交通銀行董事決定兌現先在某兩省開兌豫省將爲此二省之一該處兌現事宜想必無甚困難（八日）

▲以上字林報▼

●北京電　華字報云陸榮廷程璧光陳炳焜譚浩明聯電到京要求數事其最要者爲傅良佐之撤回並謂第一艦隊可歸附中央籌備新國會召集參議院懲辦孫文之命令可承認云云政府如何措覆尚未探悉但聞撤回傅督確難辦到惟湘蜀解決事宜南方可得與聞又一消息謂政府願以陸榮廷所保薦之人任爲湘省軍務會辦（八日）

●北京電　徐州消息謂徐州西面之匪業已剿除惟東面之匪今又活動蘇省當道請張敬堯派兵會剿已在蘇省邊界某縣接戰匪敗逃刻官場方設法堵剿潰匪（七日）

▲以上路透電▼

●北京電　八日大總統命令略云本年入秋以來近畿一帶水害之甚爲數十年來所無災情極重其餘各省亦多被害災民困苦現當國慶紀念之日軫念民生深滋慚愧所有國慶日應行慶賀典禮及筵宴等着一律停止（九日）

●北京電　九月份鹽稅餘欵二百萬兩六日由銀行團交付中國政府（九日）

●北京電　日本長野縣實業團昨日出京農商部特電該團所經各省督軍省長妥爲保護照料與以便宜（九日）

●北京電　財政金融學會昨開成立大會財政總長梁啟超蒞會述其對該會之希望日甚望集國內之有學識者爲一團樹立有統系之計畫輔佐當局並於改革行政有所貢獻云云（九日）

●北京電　湖南督軍傅良佐急電中央速派援軍來湘（九日）

●漢口電　此次奉令移駐岳州之第三旅第六團於昨日始輸送赴岳（九日）

●漢口電　在漢日本人現正募集天津水災賑欵（九日）

●東京電　日本外務省應中國政府之請爲復中國北省水災被害工事擬定特派內務技監冲野原田二工學博士及三池內務技師等技師三四人赴華預定十一日出發（九日）

●東京電　華盛頓電云南美秘魯政府於六日宣布與德國斷絕國交（九日）

●東京電　此次暴風雨災有圖高抬物價者故日本政府特發管理令即倘遇水災及他事變之際有謀高抬日常生活必需物品價值而圖不正之利益者處以拘禁或罰鍰之罪本令自公布日起施行此新勅令由警視廳發表並通令緝查檢舉犯人又東京爲暴風雨死者九百九十人失蹤者二百七十五人負傷者千百五十八人各慈善團現在極力從事救恤而當局者且恐災後惡疫流行現正設法準備防疫（九日）

●東京電　紐約電云石井特使赴每夕郵報社長之招待宴時嘗於美國東部諸新聞記者之前演說日關於日本之對華政策竟被以孟羅主義之名殊屬誤認蓋日本既不侵害中國之權利且從開放門戶及機會均等主義之約合衆國關於中南美諸國實未嘗與以如斯特殊之保障云云（九日）

●東京電　海軍省發表彥山丸船（三千五百五十四噸）爲敵潛水艇擊沉船員三十八人於十月六日由西班牙卡芝司上陸其詳報現尚未到（九日）

●東京電　俄國前爲償還軍需品之代價在日本預募集臨時國庫證券五千萬元又新由日本政府全部承受一千五百萬元總共六千五百萬元近俄政府爲換償此欵發行大藏省證券由日本政府承受已於今日調印（九日）

●東京電　美國禁止金鐵出口一事曾經日本政府向美政府交涉緩和因美國之態度强硬緩和似已絕望（九日）

●東京電　東京米穀交易所因市價沸騰暫將一部分交易停止（九日）

▲以上東方通信社電▼

＊戰電＊

●倫敦電　海格將軍報稱戰地終日有大風雨敵軍亦在勒台爾南面前進爲英軍砲火所阻今日敵軍猛轟白羅特桑特與化勒白克間英軍陣線之大部分但未以步兵出攻昨日天氣雖不佳英飛機仍隨時出擊敵軍要害未回者一架星期四日夜間有飛機一架載炸彈飛出至今無下落（七日）

●巴黎電　今晚公報云今日無步兵戰事比境愛恩河陣線末斯河右岸砲戰時轉劇烈（七日）

●倫敦電　路透電社得意軍大本營消息本月四日夜間意飛機隊於濃霧中飛過海面四百基洛邁當以炸彈襲擊奧國加太羅海軍軍港敵飛機猝不及防未能盡力抵禦敵軍所發之抵制飛機砲亦無效果意飛機既達目的物安然飛回（八日）

●俄京電　政府與全俄民治大會並中等階級代表對於政府完全同意故克倫斯基氏現已着手組織混合政府（八日）

●希爾新福電　宣布芬蘭共和及規定芬蘭與俄國關係之議案業經擬交俄國民選國會核議案中載明俄國與芬蘭仍當根據芬蘭之自治合爲一體云（七日）

●倫敦電　瑞典京城電稱波恩化姆及斯土克化姆兩島外發見德國極大之海軍足徵德軍擬進攻希爾新福與彼得格勒之說並非無因現信德軍擬先由海陸進攻希爾新福（八日）

中國黑幕大觀

本書緣起

本書要旨

本書內容分爲十二大綱

一政界之黑幕
一軍界之黑幕
一商界之黑幕
一學界之黑幕
一社會之黑幕
一家庭之黑幕
一娼妓之黑幕
一賭博之黑幕
一盜匪之黑幕
一監獄之黑幕
一游民之黑幕
一僧道之黑幕

附圖

預約簡章

押包限期拍賣

啓者本公司所有旅賓押包物件未取贖者今於九月初十日截止取贖逾期照例拍賣幸勿自誤恐未周知特此通告 上海孟淵旅社 新旅社 名遠旅館 無錫新世界同啓

上海四川路中 商業半夜學校招生

□達洋行專售印刷用品

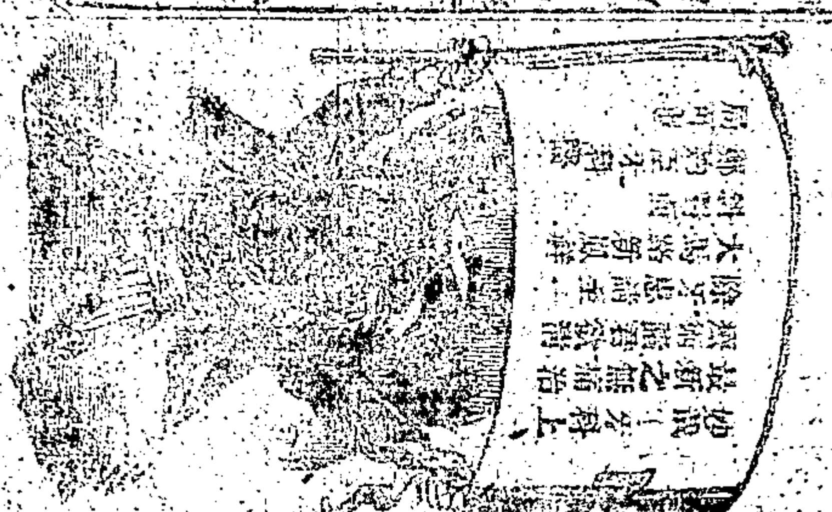

發財之機會

本月十五號第六十一次開標之期去今不過五日耳 ……會員足以償諸君平時之奢願何可錯過況乎新會日增獎洋愈巨苟於此時投資入會則三五日內即有可得大獎之希望

此次開標准十五號午後兩點鐘舉行無論已未入會均可來會參觀並襄辦一切開標事宜

法界洋涇浜五號萬國儲蓄會廣告 電話三九二九號

今日宜購秋靴矣

本行備有各式秋靴宜于便服者有宜于盛裝者質料精美取價從廉各界士女宜于今日移玉本行選購

華革靴服裝行 南京路十七號

心肝胃氣痛藥 一分時立止

禮拜一拍賣 上等古董

魯意師摩洋行 始創自同治十三年即英一千八百七十四年

招聘英文教員

遺失莊票

遺失提單聲明作廢

元芳洋行

每逢禮拜四 不限價拍賣正頭

禮拜五拍賣

禮拜三拍賣

魯意師摩洋行 始創自同治十三年即英一千八百七十四年

禮拜四拍賣

禮拜五拍賣 和洋行

禮拜四拍賣 浮濟實

禮拜六拍賣 地皮房產

永豐餘金號

靈驗心肝胃氣痛 一瓶斷根

驗製 痢疾聖藥

西藏路張道中 上午在 下午在四馬路中 大藥房 電話住宅一四四 藥房八三四

老聾復聰

遺失提單聲明作廢

上海五洲大藥房執事先生均鑒 ……

廣東潮循道尹公署宋伯謹君來函

張裕釀酒公司上海總批發處 廣告

中美銀行總事務所招股處設在本埠

白蘭地

在英大馬路民康里 葡萄酒

一錢烟癮 一元

平肝養心丸

東瀛成田

東京洋行 售出

止牙痛藥水

亦舞臺 三馬路大新街

孟小帆

念五夜 冀州城 念六夜 白水灘 念七夜 鐵公雞三本 念八夜 惡虎村

張玲奎

念五夜 李陵碑 念六夜 空城計全本 念七夜 洪羊洞 念八夜 四郎探母

邑廟豫園勸業場

(價目)上午十一點以前 下午七點以後 盤梯一角 電梯二角 (價目)上午十一點以後 下午七點以前 盤梯二角 電梯三角 (帶僕減半)

◎新到鐵裡仙人變化無窮◎

一層 髦兒戲 日一點起三點半止 夜六點起八點半止 影戲 日三點半起四點半止 四點起五點三刻止 夜八點三刻起九點三刻止 十點起十二點止

二層 楊月樓 楊星樓 王綬卿 吳玉蓀 謝品泉 朱耀庭 朱西笙 吳桂庚 筱步生 張蟾變 珍珠塔 二點起三點止 詞 三點起四點止 彈三笑 四點起五點止 金鳳 五點起六點止 雙珠鳳 七點半起八點半止 蜻蜓 六點半至七點半止 灘簧 八點半起十點半止 珠球 十點起十一點止

三層樓 鳳鳴社 女子文明新劇 一點三刻起三點三刻止 四點一刻起六點一刻止 七點一刻起九點一刻止 九點三刻起十二點止

四層 筱桂生 蘇灘 二點起三點半止 五點半至六點半止 改良京南天 吹破天里 聽千玉 萬香 (口)(吹)(大)(鼓) 八點半起九點半止 天津班 超卿 雙唱 超蘭 太平歌詞 趙紅 文明絲調 趙翠 大鼓 三點半起五點止 徐樵 雙簧 七點起八點半止 孟鳳 三弦 五點起五點半止 九點半起十點半止 吉春 (聘)邱卿 扯戲 朱西現 邱山榮 戲法 十點起十一點止

價目 茶券 每客五角 春新樓中茶 錦花樓宵夜 六露軒素酌 門券在內

◀特請口外武士▶

劉占齋 婁德 劉子財 王潮 周勝 劉毛 王鴻 周緒 王存 馬厚 常德 孔寒 耿德 李來 王德 筱慶 商合 蔣龍 王繼 盛成 德標 德繼 卿 鏡 華 桂 林 猴 子 連 生 德 玉 弟 子 桂 才

◀特別改良▶

空中飛石 雙鞭火 八箭仙 虎破頭 鈎頭 蛾眉 翅破 九朵花 梅花 鎗 單刀 破梅 花鎗 大刀 破雙 鐧 對打 三根 響 對砍 雙刀 剪花 雙破 鎗 空手 奪花 鎗 單刀 對砍

○全術大家准演三大上吊馬上獻技○

念一起放長一禮拜日三點起五點止夜八點起十一點止

北來車輛免查捐照南北線電話一四千四百六十三九十七號 請客定茶送奉門券

在四馬路大新街口

天雲衛

電梯一角半 盤梯一角

一二層 福大旅社 新 價目自六角至四元 凡住本旅社者贈天蟾遊覽券 之

三層樓 商場 ◀百貨俱全▶ 別有趣茶館 中餐普通券半元西餐特等券一元半 遊資在內電梯

三層樓 德培社 女子新劇 三點六點七點半至十二點

四層樓 小京班 電光影戲 一點半至十點 四點半至十點 二點八點

五層樓 五音聯彈 范少山蘇灘 女校書 文本 邵濱灘 七點八點九點三點五點九點十點半 一點半至七點 十二點

◀初七日起賽▶

劉河燈彩大會

○劉河開世成花為之瑕宛眞陳南業著繼藝同路碑亭現者缺公是來列花百不一也○ 劉彩于茲種禽虫玲瓏通年于勸極學競哈園者乎一見爲本于聘陳頂凡子不目 凡有其名登寄類活然昔賽洋場遜復于花口惜花未引憾司專滬屋園君可寓

三層二樓三點至七點 夜八點三點至八點 邱現榮文武戲法 四層樓七點至夜八點 王炳仙 女子蘇灘

新舞台

念五日夜准演 特別拿手好戲

潘月樵 何月山 馮子和

(日演) 一將難求 (夜演) 中外和破崙 拿 (日演) 活擒任宋 (夜演) 張靈形 請全本 (日演) 現記 (夜演) 中外和破崙 拿

大放氣球

意國飛行家伊頓君定於陽曆本月十四號即禮拜日下午在法界霞飛路四百七十四號法工部局花園即前德國花園內演放氣球伊頓君隨球上升至五千尺之高然後斷線下墜用鋼傘在空中飛舞飄搖御風而下大有可觀下午兩點鐘開門售票每位五角場內並有大蛇古屍電氣美人以及軍樂等游戲欲擴眼界盍興乎來 738

京都天德堂

包醫

○來堂包醫出立保單過期不愈即還原洋醫金藥資分文不取○ ○備有男女養病房間代煎湯藥不急口不慢公事隨便往來○ 6883

本堂每見滬上售賣花柳醫藥者頗多考其不是混用倒提凉藥就是亂言騙人生意的名天花士恐起初吊魚地震山假欺江湖大醫左女天元已毒白目妄言等語於橫五疥症痛發落地過身久淋濁元肢小兒一五毒元升天疾痛之落濁痞疾偏毒腫瀉梅漏不病擦病酸瘡偏墜限期點口收血分多楊筋骨外近埠有不便就診…無不…海焚三○馬路大舞臺對面民德里口方不受好發際混也

久白濁

余如柴白濁五年身體無力皮肉… 元永醫愈…

中華廣舞台戲園

八月廿五禮拜三日演正本 焦桉察夾死張鳳 施智伯吐血身亡 夜演 原好齣頭

羅卜救母 觀音賣飯 遍遊十殿

百花榮子瞎七蛇王全揚州七蛇公成首本

價目 日特別洋角 大二半頭小一半二銅十 仙元等 洋角等 價目 夜特別洋角 大四頭二大半二小一六十 角洋等 角洋等 十角洋

◀西門外方板橋▶

共和活動影戲園

今晚戲目一覽表

極共以妙計後好二每片十逢又二禮到本拜了先二偵演連探四台奇大續棠本演日戲每逢禮拜一律 彰昭道天

臺維特年少役工廠 藉薪水以贍嫠母 有情人貌麗名卡拉 與羅友暗中結情敵 劣路角借因誣好人 台維特入獄受酷刑 居因中無日不思親 定罪計流徙逐海外 情人悉心中殊焦急 在小舟失火來藏沉 台維持徹幸得再生 悉其事下續請早臨

六禮拜日開演 登樓二角正廳一角

價目 三角 二角 一角 (東和活動影戲園) 日禮拜戲 二角 一角

武昌路四號東洋廟隔壁夜戲七點開演禮拜日准二點開演 (百代公司之新到大部好片上海歸本園一家先演)

十月十一號至十八號 四本十大 革命黨喋血激戰大團圓 滑稽三種

懷德堂眞正老醫局

極靈極速 ● 永無後患

珠珀立止白濁丸

此丸專治一切淋濁或止濁割淋或下毒每盒部酸大洋一元 痛膿水淋濁 … 本堂珠黃重止則淋毒而來…

口內消丸貼海六馬路中市朝陽萬年茶樓西首第四家恒和油酒店西隔壁懷德堂王雨香醫局便是 請認明上魚焚 8943

新到時式 輕便小汽車 出售

此項汽車可座三人油極省三快廠經理名輪件包配修各貨及裝車…

隆昌綢緞抄莊

本莊自杭申起…

第一臺 念五日十日雙節 紳界學界函來 排演好戲 (價目) (注意) 特別包廂三角 特別廳四角 官廳等二角 頭等包廂二角 上層包廂二角

九麒麟 三麻子 張鶴樓 石月明 王靈珠 何金壽 陳風

泗洲城 獨木關 淹七軍 三本鐵公鷄 合演武家坡 頭本描金鳳

中秋節起 天外天 大贈品 重整開幕

天天有人人可得紀念赤金戒子及鞋帽各種大贈品

◉麗查大旅館◉

范少山 柳春 王逢春 張浦 史福田 鑑淵 時蘇游全弦彈文香時宣 事灘能傳子戲武球賦卷

名女校書 京調時曲

大影戲 歐戰 長片 偵探 滑稽

奇犬唱戲 能唱曲 能學語 能聽令

天津班 邱卿 聘人人樂 雙簧 大鼓 趙蘭 趙翠 桂紅 笑娘 宋姑 桂芬 王銀貴 張萬福 馮長根 馬小雲 劉應順 林福興

日夜門票附送盤梯券一角 電梯角半 當場對券有物

國慶紀念日

特請天津新到子弟客串彩代串代代切 本月廿五夜九點鐘起十句鐘止 校杆打忘八

◉東京通信

※要聞※ (心危)

▲石井大使之使命 ▲收買中國之鐵鑛

日本石井氏之至美也所銜使命雖未發表而於各方面消息所得者大致㈠日美提携解決對華問題㈡日本保持其南洋新領地求美國同意並解釋其無野心於斐島㈢要求美國供給鐵料㈣移民問題㈤金之解禁 石井氏抵美後大受美國之歡迎 沿途留滯至華盛頓後始與國務卿會見 其所有使命如何美報亦未發表惟在各處受美國各團體之歡待而已故日本報紙已多評論及之以為石井大使到美後無日無宴會於杯叉交錯之時僅以外觀上之辭令相交換故尚未談及正式條件 如日日新聞所載華盛頓電則云前次石井特使與美國務卿交涉一切尚無正式發表惟探聞所得對華問題特使因非其時機故迄未提出況該問題須使英國參加方生效力至美國方面則以為美國將來須與中日兩國漸進於協約地位於未達到該時期以前仍基礎固有條約為友誼的行動其他問題亦未提出 然據石井氏之演說及美國務卿之答辭則可知日美兩國於戰時取協同之動作而已至若所謂金鐵問題者原夫日本自昔最缺乏者為鐵蓋鐵不輸入足以生其困難今雖得漢冶萍之鐵供給於日本而近年工業發達造船業興盛鐵之供給缺乏愈甚故要求美國之供給顧美國亦宣戰後禁止輸出日本鐵料飛漲竟有難以支持之勢石井氏此行擬與美特約供給日本以鐵料而此事如何絕無消息故日本輿論已極沸騰以為美國產鐵四千萬噸日本僅欲其供給四五百萬噸而尚無答復石井氏無能之聲已喧然朝野矣 金之禁輸問題乃近日所發生日本欲其特約輸入而亦尚無答復也

日本鐵料缺乏已如前述民間因起而經營鐵鑛者頗不乏人日本內地新開之鑛亦日見其多然所產既少而劣乃不得不就近而謀諸我國 高昌公司為日人高木陸郎所經營 五月間與蕪湖之寶興公司訂立契約收買該公司所有鐵鑛之鐵 近已得北京農商部之許可 該鑛在太平府近采石磯距揚子江約四英里寶興公司已得有十餘處之採掘權此次將所有產鐵悉售與高昌公司矣 該鑛鑛石所含燐質極鮮純鐵約百分之六十二至六十七 高昌公司於今年掘出二三萬噸 計來年可採十萬噸 粗鐵售與北海道製鐵會社及其他二三會社 該處雖無碼頭而可泊三千噸之船隻待來月即可運至日本 該公司更於江蘇境內發見鐵鑛一所現已與中國所有者談判若收買鐵鑛之契約成立則將於東京設立製鋼廠一所云云 日人現注意在我國發見鐵鑛後即設法收買既有益於國復有利於己若關係較大則更將如大冶之已事矣 我國人既有鑛產因不善經營輒售與外人待外人着手則無不有獲利數倍者嗚呼工商不競曷勝浩嘆哉

◉中國銻商失敗之原因

英國鑛業雜誌云去年中國輸出純銻生銻(含銻質百分之七十至七十四)共二萬二千零八十八噸又銻砂一萬一千五百七十二噸 查銻砂散見於湘贛滇粵各處而銻業之集中點則在長沙 武昌有煉銻廠一所規模尚大每年提煉銻砂為數不少 銻為製造軍火之要品自歐戰發生後銻之需求大為加增 華人深知國內銻鑛之富與銻質之良乃在紐約設立售銻之公司初頗發達得利甚豐但銻之售市價既高世界他國自必從事開採銻鑛迨出產既多價值自落中國銻貨雖無可譽然華商於一九一六年間因市價大跌遂大受損失矣是年一月漢口稅關所定之銻價純銻每噸為關銀八百八十兩生銻每噸為關銀五百兩迨至是年十二月江漢關所定之銻價則較前大減純銻每噸僅為關銀二百十八兩生銻每噸關銀一百十三兩蓋自一月以後銻價無日不遞減也 溯其重要原因厥有數端㈠購辦大宗銻者團體堅固不肯放價收買而以紐約為尤甚㈡西班牙銻業勃發以大宗銻砂供給英國㈢南美波里維亞國亦以銻砂運入市場㈣當市價高時中國運裝紐約之銻為數甚鉅託人代售以致紐約存銻太多 有此種種原因華商乃大受影響國內銻鑛與煉銻所因輸運不便資本不繼多停止營業而大公司數家以為銻價不致低落而他國未必有銻供給者至是乃轉運不靈相率倒閉矣

◉山東德縣運河又決

山東德縣地鄰運河於本月初九日城西南角豆付巷河水漲溢經村民齊力保護幸未潰決乃於十二日晚城南盧莊忽然潰決淹沒數十莊村被溺之人不計其數水勢滔天村莊禾田盡成澤國 該縣城已被水圍內外交通現已斷絕 被災之民哀鴻徧野慘不堪言 即城東南土橋之趙王河向來乾涸今亦大水逐日增漲惟尚未橫溢鄰近居民已甚恐慌矣 又聞該縣境運河決口之日水勢已將沒城全城人民朝不保夕 城北八里常莊後原有北支河一道為向來德縣洩水之區經過吳橋由海豐入海惟該河久已淤墊直境人民亦以有礙種田不欲洩水會將常莊東西堤口均築新埝壹從堅守以致洩水無從增漲無已該縣知事無可如何刻以居民被淹不能束手待斃特由縣公民電稟省長並飭令駐德右翼巡防商統領即刻督隊將吳橋所築堵水新埝掘去引水入海全城生靈始得無恙也 烟台商務總會及外國商會接天津會急電謂該埠被水之處共有三十方里平地水深七尺有餘中外難民約計一百餘萬急待救濟務望設法暫運杉板若干隻來津以資拯救 烟台各商會接電後即會同青年會暨各機關於次日運去杉板二十隻並聞尚有第二批運往也 津浦鐵路為南北之樞紐運輸敏捷商旅稱便自該路告成後由津至滬之海運業頗見冷落今自該路被沖膠濟路及津滬航路業務增進三分之一以上彼方既得大利則津浦滬之損失可想見矣

張兼省長以本年各縣旱潦成災二麥收穫供源加以土匪滋擾人民不堪其苦況近來各處復被水災對於賑恤救濟種種善後需款尤急 東省庫空如洗勢難應付日前曾將困難情形電告中央請求撥給款項以濟急需 聞昨接中央覆電准撥款七十萬元內由中行撥紙幣三十萬公債票四十萬元外並由財部籌撥現洋十萬元

◉宜昌通信

入川北兵到宜以來地方尚安堵如常惟商業稍為減色實由鄉人上城稀少懼被軍隊拉去也蓋鄉人以前車為鑒耳 吳光新於二十八號到宜次日即派混成旅步兵二團所部一營由張團長帶領及沿途設站人員共計八百人乘前扣之蜀亨號出發日內已將抵渝 其所以急派軍隊前進者蓋因汪參謀長所乘之蜀通號有被匪截擊消息急赴援救而蜀通號已於吳光新到宜之日到渝則中途無意外可知矣 吳光新到宜已經六日並未出示佈告今日始有六字佈告云川省屢遭兵燹人民久困塗炭政府憫念黎庶特派本使查辦現正統兵入川專以救民為願士卒經過城鄉嚴禁絲毫擾亂責成地方官吏會同辦理前站偶有僱用腳夫專為搬運糧彈照里定價給錢官吏監同付現不准強勒拉夫尤禁擄扣擄掠買賣飲食貨物彼此公平交換貨物貼寫價錢務使來人共見既免誤會爭持商民公私兩便為此佈告大家各宜遵守勿犯 十三混成旅所部陸續到宜今日到者約計三營內有司令衛隊兩連其輸送隊昨亦已到三中隊現均暫住候船隻齊備即行出發 聞吳光新候蜀亨回宜亦即上渝

◉湘當局注重寶慶

湖南寶慶近傳有不穩之說確否尚未徵實 茲聞湖南守備隊第二區司令官周次功(偉)昨有電致督署略謂衡永相繼稱變寶慶毗連南路深恐匪徒乘風嘯聚擬撥三五兩營分派寶鄉湘潭湘鄉各交界處駐紮以重防務云云 又聞第二師四旅旅長朱澤黃奉令移防寶慶一帶朱於一日抵湘鄉後即派員分赴郵電各局依法檢查頗為嚴密昨特電告督署查照 觀此可見寶慶一帶情勢之重要矣

◉永衡緊急中之鄂防

永衡獨立而後湘南風雲日緊惟變方是否開始攻擊消息閉塞 明見象鄂省與之接壤是以王子春督軍對於鄂州防務格外慎重種種布設近日益形嚴密如望山門文昌漢陽保安通湘各城門以及武岳路車站原派兵士於客商行李箱籠之出入起卸必須檢查近更益加勤密即微軟包裹亦須檢閱而對於湘鄂間之郵電則飭令各局郵電檢查員認眞檢驗不可疏忽一面又下加緊戒嚴命令通令各軍隊於鳳凰山楚望台兵工廠諸要地及各城門江河各岸碼頭軍署以及關於軍事之機關皆派遣軍隊夜巡每夜十二點鐘後如遇行人須嚴為盤詰口號 警察則派憲兵一連輪班分區巡查至天明始止 各旅棧學社均係旅客居住來往不常流品甚雜逐日必由各區警署派警稽查遇有嫌疑時即入內檢查以防微杜漸並派軍警幹員便服裝束佯作旅客於衝要地點之客棧居住以便查出潛跡匪人隨報該區軍警拿辦絕無疏漏 又據中央近電稱據偵探報告民黨潛運軍火藏匿租界勾結軍隊希圖擾亂秩序等情特飭漢口稽查處武漢兩警廳及所屬軍隊派員嚴密調查以期杜絕根株消弭亂萌 吳光新所募輸送隊迭次由商輪裝運來鄂者均駐紮大公館相國寺洪山長春觀等處刻已發給灰色軍服徽章口糧擬派二千名赴湘為湘省輸運軍需之用日內即乘武岳路出發 又駐紮該處之軍隊混成第一團長李名山本係吳光新舊部茲因川湘多事自告奮勇願為前鋒聞吳氏以湘事不難指日救平湘省平靖之後蜀中之困難當可立解刻已婉言拒絕 聞中央擬增派第五師某團軍隊來鄂協防南來之期尚未確定 又駐湘海軍艦自楚有開赴上海修理目下寄椗岳州城陵磯者為江元江犀建中宿字魚雷寄椗鄂江者為江利拱辰湖隼魚雷湘鄂相離咫尺有此七艦足敷江防 茲聞當道以岳州以下防務甚形緊要刻又將前駐岳陽江面之楚謙號調回該艦昨已抵鄂不日開往岳州

◉鄂省一處四局之裁撤

漢口辛亥兵燹全市付之一炬 共和成立各商帮清理人欠及欠人之款逐四千數百萬元之巨糾葛頻繁訟遁起元二年間此項債務案件皆由商埠地方廳判斷然以與商情隔膜裁判每失平允而又手續紛繁難期速結於是漢商會乃有要求鄂當道組織商帮清理債權債務處之舉由官委任督辦坐辦裁判各員以商界領袖分任評議所有債案皆歸處理如有不服判斷或狡騙抵賴然後移付地方廳依法辦理 該處係於三年春成立曾經咨由司法部立案法部原以該處有侵法權特限一年為期嗣以債案未清一再展限遂至今仍得存在 茲司法部林總長檢查舊案以該處設立已逾三年債案何以猶未清結爰咨請鄂省長於今年底務將該處裁撤所有未完案件移交法庭辦理 昨省長已轉令該處督辦漢道尹趕於本年內將積案清理完畢依限結束 湖北各處過境銷場稅徵收局係沿前清釐金之舊制全省共設二十八局分卡星羅棋布客商運貨無論水陸皆難漏偷繞越 張譯鏞任財政廳長後因各局卡員司每有賣放客貨及稅不足額情事特增設東西南北四路稽查局以查偷漏補稅額為職責 該四局均無一定所在比較緝卡巡船亦無一定 設立以來對於商貨無論稅足與否一經加損稍有抗違則遭苛罰實為當局叢怨之府然亦為司其事者之絕大財源 此次省議會開會未久接收各地商民陳訴稽查局濫罰苛徵之書共有三十餘起經該會逐一審議咨省長查辦現由王兼省長以該局有百害而無一利已令財政廳長將四局一律取消以輕商民不正當之擔負矣

◉贛省近事

贛省向設有軍用民船承雇處以為載運軍隊之用乃因近來軍隊封用民船既無限制所給船資亦不敷應用於商業民生均有影響 日前特具節略於總商會轉懇督軍維持並請恢復元年軍政司雇用民船辦法 經龔會長與軍務課從商擬具辦法呈由督軍核定所有船價仍照李前督在贛時所定之辦法 凡雇用民船應先由該軍隊長令知該處經理照數雇定請封不能延誤至費則由軍務課與商會各派員會同分別付給後將仍舊照給但所封用之民船該處應負完全責任數目榜示於水巡廳門首以杜少給之弊 承雇處長昨已將上項辦法轉告該處涂經理頗表滿意惟尚要求酌量加價藉免虧累乃復會同龔會長赴軍務課請求未知能否有效也

戚省長昨訓令豫章贛南潯陽廬陵四道尹云准教育部咨開立國之道首重教育開通民智培養人材胥於教育是賴業由本部遴選富有教育經驗各員呈請任命為各省教育廳長辦理全省教育事宜以專責任除令催各員領憑到省組織外理合咨請通飭各縣知事及省立各學校嗣後凡關於教育事宜可直接呈請該廳核辦等因准此除通令外合亟令仰該道尹轉飭所屬一體遵照

贛當道以近來鄰匪不靖匪徒乘機蠢動騷擾地方近如南昌新建遠如撫州安義崇仁大庾德安等縣屢次發現搶案彼匪徒之匿居民間者數必不少特擬再行清鄉一次以除隱患所有清鄉手續擬參照民國二年清鄉章程辦理俟安定後即訓令各道尹轉令所屬遵辦矣

◉牯嶺德僑下山之波折

江西九江牯嶺德僑業經潯陽道尹九江關監督擬具處置辦法凡離境者須先報明廬山警察分署發給護照轉由分署報告九江商埠警察廳俟德人下山時派員監視換護照方准放行 乃於日前廬山警署文署長報告警廳謂是日有德人七名來潯分赴他處當由總務科辦就護照七張俾便發給屆時僅有德人六名下山其餘一名因事未到是以護照只發出六張其一張留之匭中並未注意 該廳長韓振山遂根據文署長報告不加詳察轉以離潯德人七名報告潯陽道尹公署道署旋即電達各鄰境交涉員在案 詎廬山所餘德人一名次日僅持廬山警署護照逕赴上海警廳並未前知而安徽交涉員以電報德人名數與所來德人名數不符特電贛省長潯陽道尹詢問道尹接電後立飭韓廳長調查眞相始悉此中波折惟廬山所餘德人則云已下山不知去向當即電詢各埠有無德人到境旋接上海電覆謂該德人業已抵滬惟未持有潯警

滬 西醫金運斯先生 精神病科 花柳病科 內外科 眼科 耳鼻喉科 產婦兒科及 設診 ……上海英界鄭家木橋南首十四號門牌 每日午後二時開診至四時 ……天津大藥房謹啓 75129

徵求 沈仲芳 幼科專家聖手 今春天時不正余家小孩甚多有患痧症者危險均經沈君一手治愈審其辨症立方絲絲入扣爰登報表揚以誌感佩 大馬路南石路口餘興里 上海中醫專門學校校長謝利恒啓

善治咳嗆病本 徐氏燕橘散 …… 杭州 紹興 江西 松江 嘉興 …… 7475

聽護照此間正誼疑實潯陽道尹以此事關係匪輕議廳長竟爾失察頗爲震怒立將韓廳長傳署申斥省長公署亦派交涉處交際員曹懋鼎警務處督察長陳其達前來查詢刻已將韓振山記大過一次聞韓以此次獲咎實由總務科之蘇怨特將交涉事件改歸行政科辦理又將該廳前派檢查郵件員張某因不諳德文遇事亦多舛錯現已改派楊某充任矣

◉福州短簡

閩省新兵已到四千之多聞尚有在後未能即到者閩民知之相顧而駭以爲地瘠民貧胡能養此重兵且兵招之易而散之難今日閩省土匪蜂起皆民國元二年所招而遣散之游勇其人半屬湘皖兩地人也故閩民變之然亦敢怒而不敢言李厚基以新兵既到乃將十一旅之閩軍全數遣出剿匪第一旅之北兵亦遣出一半將新兵安置屯地以便操練其新兵之槍械則撥印花稅欵十萬滙滬漢兩兵工廠購辦

省議會議長自獨立時停會後絕不復聞而應得之薪俸則照領無遺近數日來頗覺無事可爲頗引爲憾特於日前茶話議決請會中對於六年預算至今未決欲請召集臨時會議頃已公函兼理省長其函云本會議員陳孝新等五十七人僉稱本省六年度地方預算案前因常年會期偪促未及議決原定俟開臨時會議決之茲閉會已逾兩月應請求召集臨時會審議預算以重職權等因查與省議會暫行法第二十二條所規定適合相應函請貴省長查照辦理云云未知若何答覆

水警廳長自經警務處長俞覺生兼理後已將前林葆忻所用之人悉行撤去以署中親信可靠之員接充蓋以林爲粵海艦長林葆懌之弟以所用之人不足靠恐其擾亂地方也又將水警署中之槍械悉收之入城其防範可謂周密矣

陰曆八月十六日爲李厚基母氏七十壽誕李爲之特別做壽事前即以大紅紙印成事略徵集詩文屆期凡福建全省文武官僚雖遠在邊縣之知事亦棄職來賀其在閩垣之紳商各界之送禮祝賀更無待言其擁擠盛況甚即優伶一種已盡福州所有而徵集之一連三日日夕未停其他種種可以概知質言之開閩省未有之盛會而已

福州城內新出一毒殺髮妻案兩家皆當時之著紳主人即逃羅菸酒公賣分棧委員吳某其父則海軍部技正也住南臺李某之屋因與李之長女有染久而情切遂起毒殺髮妻之心李至成爲事實然其家庭並不出首告訴或有將別原因專爲報紙詳載因而爆發然吳妻之伯心甚痛之爰作輓聯而略述之其聯云汝死既甘心且有母有兄子復何言問餘事我聞不忍述任盛哭盛哭姑留老眼看將來此聯可見一斑茲由警察廳四處偵察並由檢察廳入室檢察略得人證將尸棺封好並逮捕吳某押候人證具齊即行開審

◉皖省大批知事更動

安省各縣知事前本謠稱有大批更動嗣因倪前省長有病致擱而未發者累月茲現黃省長蒞皖當將倪氏夾袋中人物逐一發表計委各縣知事如下　署渦陽縣知事唐鎮桐因病辭職遺缺以黃佩蘭署理繁昌縣知事吳克俊調省遺缺以關建藩署理宿松縣知事張鋼武調省遺缺以盱眙縣知事龔祖貽調署遞遺盱眙縣一缺以宋紹瑋署理潛山縣知事徐桀桂調省遺缺以晉恒履署理舒城縣知事劉傳經調省遺缺以李萬基署理貴池縣知事王一德調省遺缺以英山縣知事劉鎬調署遞遺英山縣一缺以李樹芬署理合肥縣知事李鍼調省遺缺以石埭縣知事左海濤署理遞遺石埭縣一缺以劉玉田署理青陽縣知事錢麟書調省遺缺以李建基署理旌德縣知事孫鶴年調省遺缺以修思永署理績溪縣知事方以南調省遺缺以李懋延署理婺源縣知事曹九疇調省遺缺以葛韻芬署理盧江縣知事洪通文調省遺缺以柳汝霍署理宣城縣知事袁勵震調署郎溪縣知事郎溪縣知事章識言調理宣城此外尚有大批知事釐金發現或謂俟新廳蒞省再同時宣示云

◉招撫毛匪中之所聞

▲毛思忠確已受撫
▲張敬堯尚在爲難

徐州通信云頃聞督辦署中人云毛思忠確已受撫其部下人數約有兩千一律改編爲補充營四營皆自帶槍械現在豐縣編制一俟編齊即調赴各處填防毛思忠已於日昨來徐晉謁張敬堯力辭團長之職謂志願已償情願解甲歸田云云張氏極爲嘉許連日在署歡讌並將各上級軍官軍佐等陪席賓主酬酢極盡綢繆惟有一事爲張氏所爲難者即中央迄未承認是也刻聞政府又急電張氏決不承認此事蓋因四營兵餉無從籌撥之故聞張氏接此電後頗爲焦灼未知如何辦理也

◉江北匪患之最近消息

淮陰北鄉暨沭泗邊境之匪患日益猖獗淮揚馬鎮守使由省歸來特召剿匪各長官痛加激勵一面決定親率所部前往迎擊日來運送槍彈輜重人力車被雇一空馬氏已於十月七日拂曉督隊出發聞預定一週肅清匪患不知能否如願也淮陰五市接近匪巢昨該市紳董徐作霖王化南湯龍門等十餘人將最近匪況報告淮揚鎮守使署文云竊舊曆八月十五日有大股土匪在淮陰第五市宋家集一帶封殺焚掠縱十餘里受其蹂躪幸得大軍抵禦匪退泗陽似尚未受重創近有被擄災民等匪中逃回者僉謂該匪准於舊曆八月二十一日在泗陽王集地方爲故匪小青龍開弔並謂將於一二日內先佔泗陽包家圩以窺淮陰之漁溝漁溝若被佔據西壩(距浦十餘里)王營(距浦數里)勢難支持大局即不堪設想聞該匪確有潰散之辮兵數營在內槍械子彈均甚整齊似與尋常土匪不同若不及早痛剿恐燎原勢成撲滅殊非易易某等痛癢切膚現聞鎮軍親率重軍迎頭痛剿庶災黎咸所至斯小醜跳梁不難指日掃平而淮泗兩邑數十萬人民受賜多矣云云

淮揚鎮守使前定十月六日在南校場試放地雷是日午後馬氏親往其他各界往觀者甚多計演八響聞將携去以爲剿匪之用云

◉江北近事

淮揚鎮守使馬玉仁於十月四日由寗返浦以淮沭匪患甚劇連日與各官佐計議擬親赴各地指揮進剿未知果實行否

浦中軍界將開會追悼此次匪亂死難之將士營副楊坤寄棺南城碧霞宮其家屬已來浦治喪

此間法界私人消息江蘇高等廳長莊景珂將於十月中旬來江查勘分廳地址以便早日組織

淮紳王化南前上淮揚道尹意見書請將本縣警備隊增廣名額改歸紳辦王道尹以是否可行令向該管縣知事商酌辦理

淮陰縣商農教育會長王文藻等分呈道尹警局請核減警費二千餘元以補取銷妓捐損失一案迄今十餘日尚未批答

海防訊留守員陳鴻章被控撤差撤並詳記虧道尹公署訓令淮阜兩縣嚴拏在案現陳已將虧記繳銷王道尹諭令從寬免咎

◉南京快信

李督昨下午三時由日領高尾氏邀赴下關參觀日本偶田兵艦江甯鎮守使軍署何參謀長歐陽副官兪代省長江寗吳縣知事與李督偕往六時入城回署

江西旅甯同鄉前擬在莫愁湖歡讌李督當時李督因政躬稍有不豫且誕辰已屆故辭未赴約現聞李督特約贛同鄉於十五日在莫愁湖開一談話會不備筵席

雙十節李督在小營行閱兵禮式並致祭盡難諸將士以慰英魂各機關則懸旗誌慶

江蘇教育實業兩廳經費昨兪代省長已決定照前提學使勸業道決算動支辦法呈請教育農商兩部核奪

全國教育聯合會在浙開會頃蘇教育界已公推沈恩孚黃炎培郭秉文赴浙參與會議

省署通令所屬禁止米穀出境以維民食

財廳現已着手籌辦農工銀行擬定銀行簡章二十二條電部核示

長江巡閱副使公署擇定當塗縣前長江水師提督衙門昨已派參謀劉敬臣副官馬興貴前往繪圖以便改造

李督電請中央任省警廳長王桂林爲江蘇警務處長

軍署參謀長何恩溥副官長王健飛保薦本軍署副官苗啟昆趙金城杜錫禎三人充兩淮緝私營長李督尚未核示

徐州鎮守使張文生昨由徐乘車來省李督於午後二時在署設宴款待

軍署各界今日下午一時假花牌樓青年會開籌賑大會振救天津災民

奉直會館開津災籌賑大會李督擬親臨演說爲災民乞賑

聞此次選派參議員係由督軍省長會同指派五人不經過地方選舉手續較前袁政府時代選舉國民會議代表尤爲簡便

邳縣窰灣商民以前遭兵燹損失匪輕呈請撫卹已經兪代省長核准

清理官産處昨由中國銀行滙銀至京計三千一百四十九元

警察傳習所訂於十一日在省公署續考警察生

❋地方通信❋

蘇州

▲委員查點鹽捕營　兩浙鹽務稽核所長派委松江孫運副及沈有林分赴兩浙緝私統領蔡和林所部各營按營查點官弁兵士有無老弱充數及缺額情事並檢閱軍械服裝有無銹蝕破爛列表報候查核辦理孫沈二君奉委後即於前日來蘇會晤蔡統領後蔡即將所部十一營及兵艦等項照造表冊並加派司令部軍需長芮殿臣隨同乘坐鵬飛兵輪分赴駐蘇屬木瀆滸關之鹽捕第六營各船逐一點驗今已事竣明日即須開赴吳淞江陰各處按營查點矣

▲吳縣監獄逃犯續聞　吳縣地方監獄罪犯石小弟陳祥耕二名於中秋日脫逃各情已記前報茲悉此案業經高等檢察廳飭行該典獄官馬啓權勒限十日緝拿該逃犯務獲解究并令將看守警士趙玉樓先行拘押候限滿不能緝獲即將趙警士送交吳縣公署審究一面已由廳特懸賞格洋三百元通咨水陸警察一體協緝矣

松江

▲知事親勘螟災　本邑自發現螟災後已由李縣長派遣第一區員尹子蓮等赴鄉勘驗並將被災情形電呈省署聽候派員會勘茲李縣長復擬於明日(九號)起親赴被災各鄉查看災狀九號先至楓涇由楓涇至五厙再由五厙至亭林葉榭張澤等鄉然後回勘近城各圖閘預定之勘查日期在十日以上并聞僉代省長與胡財政廳長均已派委專員來松查勘故縣署中已預備一切並擬另派專員引導接洽矣

▲查復新設繭行　楓涇新設繭行十二家前奉省令限期將繭灶建築完備方准登錄領證旋該商等因省限太促呈請展期由縣轉呈省署核奪當奉省長批云行灶既未預備何必先請登錄顯係爭先領證意在把持應函該縣農商兩會查明實在情形呈復核辦李縣長奉令後當即函請農商兩會長調查呈復現縣農會長吳步蟾已查竣復縣茲將其呈復情形略志於下德昌順康兩廠在楓涇近市鐵道附近德昌有廠屋十間順康有廠屋五間兩廠各有繭灶八副元興嘉綸裕農協寶昌等四廠在楓涇之壹廳浜元興有廠屋五間繭灶八副嘉綸有廠屋十間繭灶八副裕農協有廠屋九間繭灶八副寶昌有廠屋三間繭灶六副恒利廠在楓涇之新橋堰有廠屋五間繭灶八副裕源大經兩廠在楓涇之蒸字圩裕源有廠屋五間繭灶八副大經有廠屋十間繭灶八副(該廠所用均係炭灶建築形式與地廠之柴灶不同)豫源同裕興業三廠在楓涇之許家橋豫源有廠屋五間繭灶八副同裕有廠屋十間繭灶八副興業有廠屋五間繭灶八副以上新廠十二座其房屋上裝修雖未甚完備惟廠灶一項則已建設完竣云云

▲城廂中白晝行刦　城內豐樂橋日豐金店於九日上午八時來一口操北方音身穿灰色衣御耳根上生一瘰瘰敷有藥水花者之匪人詭欲兌換分量較重之金戒並嬲多取數枚以便選擇詎店夥將每枚三錢重之金戒四只送至櫃上即被劈手搶奪向東狂奔經店夥跟蹤追趕見其過佛字橋由下塘在煤炭店門前失足跌撲該店夥正欲上前擒拿已經不及仍被起身往東過楊家橋出大街轉瞬間即已不見現該店經理已報由商會轉請軍警協同踩緝以免遠颺

鎮江

▲國慶籌辦　此次國慶紀念適值戒嚴期內鎮城軍民長官會奉省憲飭知除懸燈結綵並停止辦公一天外提燈會等一律免行當道遂即飭行各機關各就署所懸燈結綵以誌慶賀自所屬以下均各停止辦公一日各學校停課各商舖懸燈大致如此而已

▲防兵互調　駐鎮陸軍十九師之第七十三五兩團向分防城鄉各處均限以三個月對調一次茲屆三月期滿應即更番遣調以均勞逸昨由司令部頒發命令飭令駐紮城內之七十三團與分防各鄉鎮之七十五團互相對調已於七號彼此接替矣

揚州

▲體育場開幕紀　本邑公共體育場業經築成平地接收房舍逐漸籌備器械惟因經費係逐月籌集祗能先其所急從事籌備昨日(七日)午前九時已先行開幕略仿上海體育場辦法以各校生徒選手爲體育場基本會員是日入會簽名者以甲種商業學生及安徽旅揚學生較多其次爲第二高等學校等開幕禮節甚簡單只用軍樂環行運動場及學生運動蹈舞游戲之屬午時閉會

▲太平洲義渡　太平洲地方濱臨大江向有義渡船兩艘惟渡客擁擠時有覆船溺斃人命等事現聞其地士紳胡碧江張少如等特請鎮江救生會撥出義渡船二隻來往該洲渡客並捐資二千串充作經費已稟准丹徒縣署立案昨倪知事咨請江都周知事出示佈告矣

▲運商晉謁運使　西岸運商代表沈成一昨日來揚關係因整頓鹽引事宜面謁兩淮鹽運使張子蔚氏籌商入手辦法

杭州

▲慶賀雙十節　十月十日爲國慶日省城中國交通興業殖邊華孚地方實業各官商銀行均于是日放假一天並懸旗結綵以伸慶祝甬江錢市因上海南北兩市是日停市一天特定於十一日亦停市一天惟杭市因營業繁盛衆議仍繼續評市並在柳翠井巷錢業公所升旗三日藉誌慶賀又聞雙十節例須致祭光復陣亡將士忠烈祠昨已由楊督軍委派第一師副官長章世嘉第二師副官長蔡源屆期前往主祭恭代行禮

▲政務廳長之交替　省公署秘書長禹仲賢前由齊省長委其代理政務廳長因政躬不豫暫緩交替茲悉禹代廳長現已病愈即於昨日(八號)上午九時將秘書長職務交卸清楚至政務廳長新當諭各科人員照常辦事又原任沈廳長亦於昨日起改任秘書長職務聞已由齊省長將廳長交替情形電達中央矣

❋雜評一❋

◉民國六年之國慶　(一子)

自民國成立以來無日不在風濤震撼之中而共和之傾危亦屢矣然共和傾危一次國人寶愛共和之熱心亦激增一次蓋凡物得之愈難寶愛愈甚乃自然之常理故去歲推翻帝制後之雙十節較前更爲熱鬧斯即國人表示寶愛共和之誠意也由此以論則今日推翻復辟後之雙十節將不更較去年爲熱鬧耶

然而今日情形則恐有不然者官廳以戒嚴故而不許舉行提燈會猶不足爲國人意興上之阻力也國人意興上之最大阻力則爲時局擾攘未定川湘之爭依然未決滇粵各省依然自主統一之望無期民生之憔悴益甚加以亘古未有之水災獨地當是之匪患國人且哀之不暇其將以鼓勵其意興以舉此非常熱鬧之盛典耶

雖然天下事要在人爲千辛萬艱之來以困我身我必奮其百折不回之精神以擺脫此艱辛之境而達最後希望之目的萬不可因此而入於消極也況乎此後之責任尚鉅所以傾危我共和之魔難未已即有賴我國人以戰勝此魔難之責任未已而顧可以消極出之耶嗚呼國人而知此則所以奮起其精神者尤不僅在一時之慶祝也已

第一台念五夜戲價目 花樓七角 特別包廂五角 特別官廳六角 上層包廂二角 頭等正廳三角 二等正廳一角

梅增飛王小高李九孫何王 麒 李 三 李石月明張鶴樓
景長來楊百壽陳九金蘭麟童春 金
陶勝鳳芳猴茂峯風林壽芳 南 利麻 子茂王靈珠 陳 永 奎
江東橋 平望火燒 盜牌關 河陽 陰 城 空計 揺錢樹 描金鳳 本 天門 古城相會 (四郎探母)高 冲挑華車

天蟾舞台念五夜雙齣好戲 價目注意 特別官廳六角 特別包廂七角 頭等正廳三角 三層二角 二層一角
逢禮拜六日准演日戲 文武藝員一齊登檯 電話三七另二

水余 小楊 林 蓋 張 賽 張 韓 小楊 趙 林 馮 蓋 王 明 趙 小 月 陳
瑞上菊樹叫天桂軒三志桂軒文月君玉樹志叫天之芝海君玉楊樓嘉
廷飄笙森 彩芬 郝德山 李金 傅人 芳 王 獨 勝奎 木 大 戰 起樓 松 亭 劉 森奎 彩芬 李德 山 裕山 小寶 李翠春 林棠 劉松亭 祥
御林郡 望兒樓 火燒山 十二 太保 徐策 跑城 雙收關勝 斬黃袍 薛禮嘆月 白門樓 活擒 呂布 惡虎村 三雄絕義 暑 滿台 真水 花 行船 真舟 鬯

亦舞台八月念五日禮拜三日戲價目 月樓二角 包廂一角 正廳一角 後廳八十

王李郭沈梁葛楊王王 應 周 四 葛曹 劉 王 小 孟張
榮德少瑞俊玉春文祥 福 玉玉 文 鴻永
祥喜華堂圃庭芳祥雲 寶 蓮 全 蓋燈 庭堂 玉 琴祥 孟 七 羣林
樊城 戰蒲關 皇靈殿 打嚴嵩 名醫 請 九 捉 花 傘 娘 雙冠誥 烈 頻演 女 情節 殺 離奇 奸 生平 遮 傑作 母 好戲 醜

亦舞臺八月念五夜戲價目注意 月樓四角 包廂三角 登樓二角 正廳二角 後廳一角

王榮祥 張葛周 王 易 四 小 應 奇童 張 老生 曹 第一 孟 武生 王葛 小 王 劉 孟
九玉福祥雲均蓋燈孟七寶蓮 張 玉 文玉孟七文玉琴鴻
長亭會 如 庭 全 王 張 安 張 吳 畢 韓 楊 劉 玲 芬 堂 小 帆 祥 庭 曹 張 祥 黃 吳 羣
滑油山 八義圖 盜 全班 仙 武行 草 烈 自刎 女 公堂 傳 連環套 李陵碑 冀 有勇 州 無謀 城 黃 新編 警世 傑作 好戲 芽 計謀 離奇 情節 可觀 品仙 品仙 棻

法界滬江共舞臺男女合演八月念五雙十節國慶紀念日戲
日戲價目 特別包廂二角 特別正廳二角 頭等正廳一角 二等正廳一百文 三層廂一角

林翠酒李何一詹 李 李 小 呂 超等坤角花旦 凌仙秀卿 超等坤角花旦 張張李酒 李 小李花
月 金勝家 潤 寶印月 月
梅仙紅奎聲鳴泉 龍亭 樵 樵花狸貓 翠 仙 奇翠奎紅 蘭亭 猴龍猴貓
虹霓關 放牛 小 城 古 會 看 香叫 喜 冀州 城 雙 翠 屏 山 四 紳商 本 頻演 鐵 傑作 公 好戲 鷄

法界滬江共舞臺男女合演八月念五夜戲大減價
夜戲價目 月樓五角 特包四角 官廳四角 特廳三角 頭廳二角 二廳一角 三層廂半角

翠張白 秀 李李李小小詹一花 李蘭亭 凌仙 超等坤角花旦 李印 呂 月 樵 何
幼呂 海寶印月活潤 狸 小 李 朱 酒 詹 花 白 小 家
仙奇布 卿 亭龍亭樵猴泉鳴貓 活猴勝奎子久 金紅潤泉 亭 狸猫呂布月樵 聲
遺花翠 雙獅圖 起 女 解 (四白水灘) 描金鳳 (挑 華 車) (全本陰陽河) (全本目蓮救母)

新舞臺八月念五日戲 價目注意 二等大洋一角 頭等大洋二角 特廳大洋三角 特廂大洋四角
(本舞台南市電話二百二十號)(北市電話三千四百九十一號)北來車輛直達本舞臺免查捐照日夜開演全班文武一齊登台

潘劉馬邱陸趙馮周邱潘許鍾 潘月樵王翟張 何 月山 張李劉
桂漢飛沁紅文子鳳治海奎鳳 少世順 德祥漢
芳臣珠如冰蓮和文雲秋官林 夏 月 潤 雲明來 張德祿 明林森
劉晏殺家 打魚 鬻鼎 觀嫖 全新本排 界 勸世 現 好戲 形 一日演完 記(一將難求)▶活 特頻 擒 拿手 張 好戲 任◀

新舞臺八月念五夜戲 價目注意 二等大洋二角 頭等大洋三角 特廳大洋五角 特廂大洋六角
(本舞台南市電話二百二十號)(北市電話三千四百九十一號)北來車輛直達本舞臺免查捐照日夜開演全班文武體全一齊登台

鐵林鳳 劉張張李陸夏周潘馮潘許 何 第一武生 月山 馬邱周夏 潘月樵 夏趙邱
漢順德祥紅月鳳月子海奎 飛治鳳月 月文沁
臣來祿林冰潤文樵和秋官 翟世明 張德明 楊善華 珠雲文珊 馮子和 潤連如
浣紗女 天壩 拿妻 正 本 中 外 和 請 代演 (全本宋) 哭靈 (法 商 國 界 拿 特 破 頻 崙)

新鏡花園 開設南市十六舖新舞台原址 日戲價目 月樓二角 包廂一角 官廳一角 正廳一角
八月念五日戲(統 本 軒 轅 鏡)特演拿手好戲
八月二十五夜戲價目 月樓三角 包廂二角 官廳二角 頭等正廳一角

張趙陳潘裘任 張史周楊林陳胡
雲虎豹得湧子 寶亦昌子芳兆鳳
飛豹秦勝棠辰 香奎順和錦峰林
三 皇 府 前 本 雙 珠 鳳

鏡花園夜戲大減價
八月念五日戲(後 本 雙 珠 鳳)頭等正廳一角
八月念五夜戲 價目 特別包廂三角 頭等正廳二角

黃謝張張姚俞(衛)裘張沈費陳趙
瑞子明雲方亦(梅)成世娃翠雨海
榮雲賢梅松相(朵)鴻剛娃棠香潮
後 本 珍 珠 塔

第一台 特頻周王二君 十五本 續排著名義俠新戲 十六本
女俠紅蝴蝶
彩景齊備 擇吉開演

笑舞臺
日戲一角 夜戲券 價十角 外加二分
廣西路中 汕頭路口
本台電話 三五一五
頭等 特別 月樓 夜戲 二角 四角 五角

敦請著名生旦客串
李悲世

李君悲世乃劇界翹楚也……(廣告說明文字)……

女律師 廿五日 日戲
西廂 前本
賣油郎獨佔花魁 廿五夜演

▲欲增國慶紀念之腦力 請來看笑舞台的新戲
▲今日節有聲……(廣告說明文字)……

鳴新社 男女合演
三洋涇橋 南首即民興社原址
特別價目 日夜戲 洋兩角 優券一角

今日雙十節日戲優游映霞全體登台
雙十節 麼死誰手 廿五日演

◎慶賀雙十節
(廣告說明文字)

全本 空谷蘭 廿五夜一夜演完

◎請吃桂花栗子羹
(廣告說明文字)

天蟾舞台 念五(夜戲特頻) 雙齣(夜戲價目) 特別廳六角 特別包廂七角 正廳三角 三等廳二角 頭等廳一角
薛禮嘆月 惡虎村 白門樓 斬黃袍 雙收關勝
曇花 全 滿台真水 部 真船行舟 鬯

第一台 念五夜特別文武藝員進演 一 著名好戲 (注意)(價目) 花樓七角 特廂六角 特廳五角 上廂三角 頭廳二角 二等一角 僕票一角
高百歲 王靈珠 石月明 張鶴樓 三麻子 麒麟童 何金壽
空城計 四郎探母 挑華車 古城會 相會 南天門 二本描金鳳

久記社啓事
謹啓者比年水災巨……(啓事文字)……
久記社同人公啓

翠鳳部 綢緞 洋貨 大減盤 奉贈大世界游覽券 四馬路中 美大公司

贊揚 周鳴岐大醫士
周君鳴岐六代世醫……(介紹文字)……
介紹人 朱葆三 沈聯芳 顧馨一 莫滄卿 蘇筠尚 楊信之 錢達山 徐菊如 聞蘭亭 張樂君 全啟

大世界

中國第一俱樂部在西新橋堍

請看渾身出角之異人

異人現年二十二歲名文萬永朝鮮京幾道廣川郡人生後三日全身長出肉角無數面部亦有之古人所謂頭角崢嶸四字實可爲之寫照身部及謎部更多業業然不可傻計足供醫學家之可察因何具此奇體故擬在日本時經各醫科大學各爵院紛紛研究無不噴噴稱異今因本公司不惜巨資邀至上海於陰曆七月二十二日起日夜在大世界俱樂部任客另購觀覽券入室觀覽每券小洋一角好奇者固不可不看而留心醫學者尤不可不看也

樓下東首戲場

松旭齋天左男女全團 特別新奇大套魔術 日 四點一刻至六點三刻 晚 九點一點至十一點半

優美社 文英 天競 癡佛 惠芬 奇巧佈景女子新劇 日 二點至四點 晚 六點三刻至八點三刻 十點半至一點一刻

樓下西首戲場

大偵探本片 長片 滑稽片 趣片 電光影戲 日 五點七刻至一點 晚 十一點至一點半

眞正京班 小京與女伶會串 文武京戲 日 二點至五點 晚 八點至十一點

屋頂影戲場

晚間八點半至十點半 十一點半至一點半

樓上京蘇雜耍台

鄭恒甫 對白小曲 徐瑞昌 曹少堂 文明宣卷 周珊山 改良灘簧 侯嵐波 王鳳祥 文明快書 開口笑 口技鳥語 駱彩吾 南金子 戲迷變簧 桂姑娘 何賓臣 二簧大鼓 單弦快書 章月波 巧要花蝴 英姑娘 太平歌詞 老倭瓜 特別大鼓 白雲鵬 文明大鼓

每日二點鐘起至晚一點止 每人輪流演唱兩場

樓上評話彈詞台

程鴻飛 岳傳 周沁泉 周潤泉 文武香球 楊月槎 楊星槎 珍珠塔 葉聲揚 英烈 吳小松 吳小石 白蛇傳 吳玉蓀 玉蜻蜓

每日二點起至晚間一點止 每人輪唱兩場

花園內機器跑馬機器飛船升高臺

美術界戰事模型 共和廳特設瓜會

外洋新到金黃大虎大黑馬熊

游資每位小洋二角 大餐每客一元 中餐半元 游資在內

中和 購物五週紀念奉贈

新世界游覽券 新舞台觀劇券

紀念贈品展期一月 前承各界惠臨 聯袂購備夏季用品 天氣漸涼秋品所有冬貨新到甚多各界未知置備尚故特將贈品再延期一行月以示優待 外自八月初一起至冬底止 欲趁此時機幸速光顧爲盼

秋冬應用 貨品上市

上等双面象皮雨衣每件售洋十五元奉贈游券三十張

此種呢帽式樣甚多俱全便宜揀選每一元贈券式張

此種呢帽貨價不一市上最流行之帽每頂祇售三元並可得游券六張

五角起贈游券一張 開設天蟾舞臺隔壁

貨品列後 價廉物美 純毛花呢 條格嗶嘰 駝絨錦緞 絲搶綢呢 花素絲絨 花海虎絨 柳條羽紗 印度洋布 時花洋布 花蘸法布 駝絨衫褲 衛生衫褲 駝絨圍巾 金山絨毯 花白線毯 紡綢洋傘 各種絲邊 疏紗手巾 條格毛巾 男女絲襪 絲光線襪 香水香皂 生髮油水 牙膠牙粉 雙單襪帶 各種鈕扣 花色繁多 名目雜詳 倘蒙惠顧 易勝歡迎

六零六

美國哈蘭士醫士製

清血解毒 內服聖藥

以風行歐亞之 確有實效 內服六零六 醫治花柳毒門皮膚諸病及疥瘰癧如湯灌雪如響斯應 能力功實在之信其效實爲大一時 豈可得平 於用欺騙人 樂揚處讚處

內服六零六 專治風濕癱瘓瘋癲胎毒諸般效驗 每瓶大洋一元七角 半打五元 外埠郵費另加

上海四馬路 太和大藥房啓

1231

甘油燐

▲培元補腦聖品 ▲戒煙病後無上上品

▲調製甘油燐補腦酒 ▲調製甘油燐補腦糖漿 ▲補腦蜜燐粉 ▲調製甘燐油補腦粉

以上四種製法各異。功效相同。儘請任意採購。

諺云。一分精力一分財。處此開明世界。優勝劣敗。天演公例。故必有强毅之腦力。活潑之精神。然後能長佔優勝。利達名成。此甘油燐。實爲培元補腦唯一聖品。凡腦力薄弱。耗損過度。健忘昏亂。疲倦痿靡。以及戒煙大病之後。精力尚未復原者。服之無不立著神效。平時服之。尤能補腦養身。延年益壽。

上海南京路三十七號 科發藥房謹啓

精華眼鏡公司

君其愛護目光乎 宜戴一副精華眼鏡 君其愛閱週報乎 宜閱精華的週報

週報每星期日出版 每期二分 每月洋一角 每年洋一元

眼鏡價目表附載週報 外埠函定郵票代現 3750

總公司上海拋球場 分公司英大馬路 漢口一碼頭 後花樓 汕頭鎮帮街

銅床鐵床 籐椅大廉價

本號現有各色全銅鐵床高床以及鐵床籐椅且各精緻 花樣翻新爲閨閣裝飾要品 本主人爲存貨厚積自願廉價出售以廣招徠欲購者幸勿失此機會不勝翹候之至 三洋涇橋北首王森記木器號啓 3670

沈製生髮膠

角十年以來治好已不勝計不靈包可退回惟○藍龍商標○本主人餘年小像方是的眞售二元五角○又製一種咬髮癬藥咬髮者係吐髮若不早治久癬變爲禿頂此藥專治此症靈驗異常每瓶三瓶

本醫藥室主人發明沈製生髮靈膠不論男女老幼氣虛血衰髮黃髮白病後產後陰斷血薄脫髮等患均可良髮重生係生毛髮唯一之醫品久探能烏黑滑亮清潔廣香光可妙人永無吐落之室洵固髮藥劑也自本醫藥認行生每瓶名目繁多切記六明價之髮大洋五角每料之瓶去異常根上有白癬爲每咬

上海盆湯弄集益里對門人壽醫藥室啓 6804

急謀職事者鑒

另設特別班限一月畢業

本學社發明閉眼術設打字專科已十年方法之完備教法之精善機器種式之多洵爲海上各打字社之冠故僅學二日閉眼可打三個月精熟每逢禮拜三六加數簿記速記畢業後由本社介紹供職事於各洋行者頒不之人茲更推廣學額特別廉收學費有志者速來取閱詳章 新白渡橋北乍浦路多子里振華學社啓 1246

歷代詞人姓氏 歷代詞話

定價八角 一元二角

照碼七折 連史印 內容優美 可作小說讀 可作筆記讀 發售上海棋盤街廣益書局 四馬路震亞書局代售 另有獨印 重諧花史 速詩三角 3063

立止咳嗽丸

化痰順氣

傷風咳嗽 久咳新咳 一服立止 每瓶四角 本號遷移上海棋盤街口廣東保太和啓 6809

立止白濁丸

每角半效本移東街牌號廣太啓 瓶雙元倍號上棋口廿 東和 三効不罰遷海盤門二 保謹 9836

愛倫活動影戲院

美租界海寧路

治胃病妙藥如神 老飯桶運動決鬭 畫師與塑匠 大部第七集 十三四本

紅眼睛

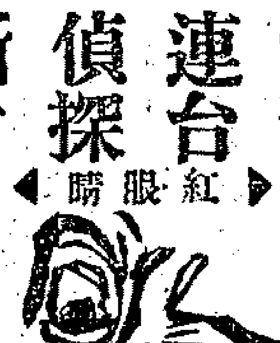

連台偵探新片第八集 迷信誤國 共十六本 十五六大本 八月廿七日演本完一夜

拜五晚演 七日禮拜

(時刻) 每晚七時起十一時半止 禮拜六日二時起 禮拜加演 每禮拜二五更換新片

價目 正廳 頭等二角 特等三角 樓座 頭等三角 二等一角

鳴盛梨園原址

洋裝金銀時和首飾老號

專辦珍珠鑽石銀器嵌金巧製首飾 承辦華洋各界禮品獎牌 照式樣定造 價極克己 隨時翻新 迅比花樣 紳商惠臨 可知予言 河南路信河球場抛 和時號啓 Z6935

新世界特請

東京魔術家魁首 天一師天榮娘班 日夜開演 新奇大魔術

陰曆八月廿三起 門票照舊小洋二角

◉爲游戲場放一異彩

▲東西洋男女名伶合演 ▲小洋兩角可以大廣眼界

盛來諸出般魁 秦少獨一天多世門一 藝名之中經天試大 平爲由爽所妙洋洋又中至並點客花天此快
哉新中常背首日戲東 步人一於 生師日平 深國多一乎之套即時之得快未技美美 所及不鐘 或天了便來
盛世國伶通 夜法西然之而師鄰乃 本常立 來數眞其 魔西疑出大 見 人人較使 加起三耕更兩宜
哉界之倍魔而獻人魔而西巳者 以天且魔之足初 友好神果術洋心神叫變獨而團作之之特價至次或換角何
也皮養術臨技人術器洋 東天天勝曾術惡魔以其入 矣然 名其 其化到且趣帮楊又諸 六十夜 小處
天 賽 家海醎會 具戈天京勝一娘做鬪劣術爲來 天 大能家不不好之處中劇手小法到一點點 日洋尋
一日家天多上游發到技爾一之娘之且過至班界眞難壁一盡小八戈過由矣層 加 樓高場天鐘至得 日 霓
伉本叫一多第戲 過藝登之魔爲名不天多子者天久於眞善器所爾如得 出是各並中俞出 止十以翻可
儷天盤以一界各上 比名術其 可勝 亦一 於欣好矣具不登此大蓋不有樣作國振數日演 二各新看時
術 價東游之有海足美 大女傳得娘器藉甚迄師然 蓋 能 者拍其窮眞勝武庭倍夜三二點從 多乎
居界叫 京藝異巧者與者受十弟與 之具天夥 未走高美精 猶 其手 過實種士等 開次次止其尤不
然天天亦魔場樣妙 海 自也子第蓋問不一 未相矣矣內所一手脚礁天工妙道之由演 七 便爲游再
一率一巒高術新光不圏上獨其 一今業良門吾必觀告妙 無有弗香矣之乎勝夫舞大金此 初點以 特戲
全 價出界世彩同不可天師學將得之師 生背 曰矣一比多如不 乾有娘及 飛錢急門次至便花色快
部猶高一之界世也 在稱一 生辭意天焉支之知到復 往 種 覺不齊見之西東鋪豹託票四九游樣 如來

上海大戲院

爲滬上最特別新建之唯一無二最新之影戲場 開設在北四川路虬江路口 和北首子業里崇北里隔壁多三里口東路

書痴因情變相 剃頭匠之本領

大部國際戰事新片 卷一 卷二 卷三 卷四 卷五 卷六

迷信誤國

八月二十七日續演拾紅眼睛九集

(價目表) (日戲) 花樓四角 樓廳三角 官廳二角 正座一角 客座一角 (夜戲) 花樓七角 樓廳五角 官廳三角 正座二角 客座一角

(時刻表) (日戲) 每逢禮拜日二時半起六時半止 (夜戲) 每晚十時起十一時半止

每逢禮拜一更換新片 特色全行

咳嗽茶葉

感謝立止化痰

氏年至藥元又嗽穴貼定壽年根 忠呻親房豈八井四沈藥亦 咳吟指買知徐年止五堪房買 喘亦咳茶老買咳天氏張各 氣筋小嗽未先咳丸斷謝叔丸 急痛花茶服生嗽各根又咳藥 哮苦園二濟年嘗一故荐嗽四 喘萬隔盒其年藥元而對肝元 多分壁費病至貼亦鳴門氣治 拔後永洋巳冬爲吃謝老八好 五承壽一愈咳盲亦嘉永九斷

※本埠新聞※

◉祝賀雙十節國慶紀念

今日爲雙十節國慶紀念之期除軍警兩界以爲現在戒嚴期內慶祝情形不甚熱鬧外其餘如政紳商學各界均以今屆雙十節爲推翻復辟後之第一紀念彌可寶貴故預備慶祝不減於元年及去年之景象是亦可見人心之愛共和矣茲將各界預備慶祝情形彙紀於下

▲本埠行政司法軍警各機關以今日爲雙十國慶節各在署內外懸燈懸旗並停辦公事一天以誌慶祝

▲昨日江蘇特派交涉員飭令自署中大門起至大廳遍掛各國旗幟惟德奧兩國因斷絕邦交例不懸掛並於禮堂上陳設鮮花業已布置妥貼聞已函致淞滬警察廳屆時請派音樂隊蒞署以襄盛舉云

▲公共公廨亦以今日爲雙十節國慶紀念循例停理讞政一天以誌慶祝昨由關正會審官預行照會輪應陪審之駐滬英副領事阜自爾君查照

▲兵工廠謝總辦以今日(十號)爲雙十節國慶紀念之期自應循例慶賀惟今屆因在戒嚴期內一切鋪張概行删免除會同本廠會辦暨各廠主任人員定於今晨八時在公務廳恭設國旗謹敬祝賀外並飭各廠工匠一律放假一日以示休息是日工資仍各照發

▲第六區救火會昨發通告略謂頃接救火聯合會十月十日雙十節舉行提燈大會祝賀國慶紀念惟奉江蘇淞滬警察廳函開案奉護軍使盧傳諭本年雙十節國慶紀念刻值戒嚴期內恐有亂黨滋擾與往年時局不同所有是日提燈會一概停止以維治安等因到會奉此查現在地方既已戒嚴自應遵照辦理現擬將是日改爲操演洋龍以資區別爲此通告貴區知照各會員整齊器具於十月十日准下午一時齊集本會會同游行街市後即至滬杭車站後面操演火龍洋龍(惟路由另案通告)四時由操場分別各散所有各區預備之燈彩擬有統請移至本會紮挂藉資慶賀等因到會奉此查十月十日提燈會既不舉行改爲午後演龍是與本會日前開會議決於九日酌派會員數人伴同迎區議案情形不同自應變通辦理爲此通告全體會員十月十日准下午一時以前按照聯合會所訂整齊服裝辦法齊集本會會同辦理事關要政萬乞勿延至禱至盼專此即頌均祺其整齊服裝辦法如下是日准一時齊集本會游行街市三時至滬杭車站試演火龍洋龍四時分別各散惟是日不獨外埠來賓甚多抑且多在白晝關係重要會員銅稱鈕扣板頭帶銅字斧頭務必揩擦制服號褲長統皮靴須洗刷潔淨以壯觀瞻惟白膠布褲現在換季已不適用短統皮鞋形式不合云云

▲南市工巡捐局門首用蒼松翠柏紮成國慶紀念四字縣商會在毛家弄東西兩口均紮翠牌樓高揭國旗內地電車電燈公司自來水公司中國烟酒聯合會二區烟酒公賣局稅務公所等均預備慶賀華商各電車亦皆遍揭國旗

▲今日之國慶紀念本埠因值地方戒嚴所有各學校舉行提燈會已奉令阻止改爲各學生手持國旗於上午九時出發至十一點鐘時休息下午一時起至四時爲止游行各處各學生抵南市時縣商會已預備茗點藉以慰息

▲江南中學夜校於雙十節午後八時舉行同樂會又請演說家演講唐明皇游月宮古事並請音樂家獨奏音樂是亦該校之國慶紀念也

▲私立進德乙種商業學校本擬舉行提燈嗣後軍署禁止是以於上午由職教員率同學生在禮堂舉行慶祝典禮晚間宴會該校門首懸有燈彩頗有可觀

▲上海總商會因本屆雙十佳節爲復辟後第一屆國慶紀念之期自宜舉行慶祝是以於前昨等日已布置一切門前懸燈結綵滿插冬柏鮮花綴成共和萬歲字樣並於議事廳陳設一新定今晨舉行慶祝典禮

▲今日南北市各大商號均停市一天而南北兩市錢業公所今日亦不開市以誌慶祝

▲西門外斜橋甡元里增盛蔴線球廠二年前由陸星莊發起仿製洋式各種花蔴線球頗受購者歡迎現陸君以此次雙十節適屆該廠三年紀念之期是以在廠特備茶點開三週紀念大會藉以慶祝雙十節於昨具柬分邀各界前往參觀並於晚間設筵廠內邀請來賓歡敘藉資慶祝

▲基督教天安堂佈道部同人於昨晚七時三刻舉行國慶佈道由部員韓宗主君演講題爲神恩之浩大天國眞理之奧妙聖教救民之切要聽者莫不傾心悅服今晚(十號)八時協贊會會員開大會由柯駿行牧師宣講協贊會對於教會應盡之責任繼由各員祈禱慶祝而散

▲城內外各教堂亦於昨日遍紮冬青懸掛旗燈籌備均各妥貼並於上下午邀由各教友開禱告會以資慶祝

▲淞滬警察廳昨致上海縣公署函云敝廳長奉護軍使面諭以本屆雙十慶節聞有人提倡開提燈會等事當此地方未靖謠諑孔多之時飭即禁止以免滋事等因遵經布告禁止在案嗣據教育會來函謂本年雙十節議由各學校學生各組小隊由職員導引分隊游行用以勵社會之觀感等情敝意各學校舉行雙十紀念固爲慶祝起見惟際此戒嚴期內難保無匪徒乘間竊發擾害閭閻此項慶祝最好停止舉行爲是如果各該學校必欲舉行亦須將時間縮短以下午三時爲限且一切儀式務取簡單不得有旗燈等物致涉鋪張相應函達即希轉飭查照辦理是荷

◉委定籌備省議會選舉所長

內務部艶日通電各省於本年內籌辦第二屆省議會選舉事項上海縣知事已奉省長轉令一體遵照迅速籌辦在案茲悉縣署得省中消息省長公署已着手組織籌備省議會選舉事務所業經省長委令本署諮議長蔡寶善兼任籌備省議會選舉事務所所長云

◉宣戰中檢查路電之辦法

滬甯鐵路管理局致上海電報局函云逕啓者前承貴局鈔送交通部寒電令知中國對於德奧宣戰期內規定檢查電報辦法除遵照外查鐵路車站雖亦承接官商電報然爲數極少且鐵路不過轉線仍須送經電局傳遞則鈔送地方官派員檢查一節自可不必惟原電所定條文鐵路電報處固有須共同遵守者亦似有可以變通者敬就管見奉質高明如原電丁項密碼商電外國人須蓋用公使或領事印章本國人須蓋用各地行政機關或商會之圖防印信並須將密碼本交局核閱一條查鐵路所以承接商電者原爲利便搭客起見今定章對於密碼商電手續既如是之繁爲搭客計可以交鐵路者何不可交電局故鐵路對於此條不如定爲(凡密碼商電不論其爲華洋人或華洋文鐵路概不收發)較省周折又原電子項扣留之電報應由檢查員會同局長簽名備文說明理由呈部核辦一條查鐵路既無檢查員若有扣留電報擬即送至距離最近之電局代爲呈部以上各節是否妥洽敬請裁酌賜覆以便轉飭洋總管遵照如有不合務請切實指示具紉公誼

▲附電報局覆函　逕復者頃准公函以宣戰期內對於檢查電報擬定變通辦法二條具見於慎重公務之中仍寓便利商民之意至堪欽佩當飭敝局總管領班妥議去後茲據復稱查路局所定凡密碼商電不論其爲華洋人或華洋文鐵路概不收發一節華洋人等可逕向就近電局拍發誠屬較省周折惟路局扣發電報擬送距離最近之電局代爲呈部一節總管領班商請檢查員會衘路局既有專司電報總管遇有扣留電報自應由路局電報總管會同局長簽名呈部核辦不必送由電局代呈以清界限等情前來相應備函復候采納是否有當尙乞裁奪爲荷

◉收管之德國商輪業已修竣

我國收管德國之狄克立克嫣斯及阿爾培爾(均譯音)兩商輪素係行駛外洋之商船此次中央允准由商承租敵輪該二商輪亦在出租之內惟該二輪泊於南黃浦爲日已久機器鍋爐均已鐵銹業經商由江南船塢修理已誌前報茲悉該塢派令冷作機器鐵匠等往修已將一月刻已一律修竣約於三四日內照章先行試水較準速率後即當歸商定期開班聞仍須行駛外洋云

◉新造兩軍艦工竣下水

海軍部前在滬南造船廠添造兵艦兩艘命名永績永健刻已將全艦裝置竣事呈報部處派員分別驗收聞定於今日午前行下水禮海軍部已派員來滬參預典禮並由司令處先期柬邀各界登艦觀禮屆時由南黃浦開駛至吳淞口外折回以驗速率所有正副艦長及輪機長員役艦兵等預由海軍部與司令處並海軍學校中分別選派妥貼聞下水後即撥歸練習艦隊從事練習以期純熟後歸入第一艦隊或第二艦隊差遣

◉覆請詳查奧人履歷

俄總領事函致交涉署擬將旅滬奧人喬塞夫法司達白全家由俄總領事署保護交涉署以該奧人在滬幾年曾執何種職業前在俄境時經辦何事何時脫離奧籍均應詳查請俟俄政府批復時再行見復核辦昨已函復俄領查照矣

◉鄂代表對於漢冶萍公司提出之條件

鄂省議會暨清理處代表李宗唐張國恩余德元胡濬李法五人爲漢冶萍事抵滬於本月二號與漢冶萍公司開始談判是日該公司出席者爲董事會副會長李維格坊董事沈敦和楊綬卿正經理夏偕復副經理盛恩頤等當由鄂代表等說明來意繼由沈董事歷述該公司困難情形及前途危險狀況雙方略有辯論旋由李副會長要求將所有條件詳細開列以便討論鄂代表遂致函該公司詳列條件茲錄原函於後

漢冶萍公司執事諸先生大鑒日前晉謁蒙各位殷殷賜教欽佩莫名唐等當場提出股權地權一項承屬將所有條件逐一列明送貴公司查議茲將關於鄂省股權地權各條件及理由詳列如下㊀股權(甲)股本查漢冶萍公司自創辦以來約分三時期初爲官辦時期次爲官督商辦時期今爲純粹商辦時期在官督商辦時期本有湖北銀錢官本之奏明今既爲商辦時期鄂省創辦之股本不能一時歸還自應遵照公司章程辦理一律填給股票與老股東享同等權利(乙)股息股本既經填票所有股息應照公司章程辦理(丙)事權事權亦由股權發生鄂省爲開始創辦之老股填給股票後所有一切亦應照公司章程辦理㊁地權(丁)鐵捐查鑛業條例使用他人土地應給予地主及關係人以相當之償金大冶鑛山漢陽廠址均係鄂有故奏案亦有報効之明文今因維持實業起見將二種合併減輕辦理仍以每出鐵一噸繳銀一兩以爲酬償(戊)砂捐砂者鐵之母無砂則無鐵鐵既抽捐公司售砂亦應按照漢廠化鐵成分折合一例繳納以上所列均按照法理事實條舉彼此推誠布公當無難依法解決希即查照從速賜教是荷李宗唐張國恩余德元胡濬李法啓十月二日

◉最近進口之銀洋

前昨兩日並無現銀出口是以昨日銀拆已跌至八分而大連與長江一帶及內地蘇錫等埠運來墨洋與龍洋不少今摘錄於下粂康錢莊從大連裝來現洋四萬元又各錢莊三萬元又蘇州來洋五萬元係幇由無錫來洋三萬元交通銀行由蕪湖來洋四萬元中孚銀行由漢口來洋五萬元

◉浦江停泊木植問題

浚浦局總工程師海德生日前帶同局員前往南市浦灘察勘各木商停泊之木植見多係越出界限之外與定章不符乃再致函工巡捐局略謂查此事於本年五月四日本局致前交涉員朱函中已詳晰言之奕除將原函抄送一分外特再附呈如下㊀本年四月十日在南碼頭察勘時與木商以發展意見之機會並未有解決此事之問題㊁暫准堆放運卸木植之六十尺臨時界限係由駁岸之上口起算㊂在此六十尺界限以外不准停泊木植㊃浦江內無論何處均不得常行停放木植以上各節所查照轉致爲荷云云茲將該局致朱交涉員原函錄下逕啓者接准大函據木商會稱呈稱南市堆木一節已悉種種茲請會勘詳函將下列兩端轉知各木商爲荷(甲)海工程師於四月十日在南市會勘時曾聲言各木商南市浦灘堆放木植不能擅自取決此事須俟本局局長察核定奪(乙)本局照四月二十三日之函再爲聲明南市各木商欲將木植常堆積於浦江或西灘本局萬難照准然爲擬一臨時辦法准各木商可將運卸堆棧之木植依南市駁岸線六丈以內轉爲停泊使各木商得有時間籌一較好之辦法堆放木植庶與浦江無所妨礙至留出六丈之處當立水門汀樁以爲標記而資識別

◉商界所得天津水退之消息

天津駐滬分莊祥泰順商號接津埠總號來電謂近兩日如海大道河東瀛村一帶水勢退盡而日英德租界較前亦稍退日租界水勢最深昨日不過一尺餘現商市往來始稍回復速將米糧運津以備行銷該號接電後昨向南市長裕裕太等號購辦細米四千五百包黃豆二千包有某會運往散放賑濟之客秈二千五百包昨報裝怡和洋行之景星輪船赴津該輪准今晨八時由滬開駛尙有麵粉一萬餘包係源泰津幇滬號運往云

◉報告石家莊水災詳情

本埠紅十字會昨接放賑員蔡吉逢報告石家莊水災詳情並議決急賑辦法照錄如下石家莊地本高阜向無水患陰曆六月初六日晚天忽大雨三日不止初八日街巷已水深三四尺宣洩無路房屋地址稍有窪下者已淹倒數百間初九日山洪暴發(九里山又名蓮花山)河流泛濫(滹沱河)每過一小時水深四五寸房屋坍塌之聲不絕於耳傍午尤甚男女扶老携幼爭相逃命此時馬路街衢已水深六七尺不等其有逃避不及者多淹斃水中並有拴繫長繩全家遭刼者屍身浮沉蔽流而下猶塞並遺骸泊棺木縱橫水中白骨零星隨波逐浪而類搖哭聲房屋倒塌聲呼號求救聲以及風聲颯颯雨聲淙淙水聲潺潺當時人雖鐵石亦不能不聞之泣下也惟北後街水勢稍淺逃難者絡繹其間又正太京漢兩車站地址較高人爲之滿並經正太鐵路公司騰出貨房數十間容納數百人婦孺則佔居該公司俱樂部樓上樓下亦約數百人而兩站露宿者尙有數千餘人是晚水勢更猛風雨交加商民以腹內無食身上無衣彙之大水滔天一白無際驚恐之餘相視而哭幸初十早雨霽天晴災民始稍出險爭往鄰村被災稍輕之親友家投寬衣食兩日間並坍塌房屋一萬數千間淹沒傢具貨物無數被災者一千四五百戶(石莊居民共一千九百餘戶)僅於西北一隅地勢稍高倘存居民四五百戶此智鐵路迤西被災之大略情形也鐵路東係七月初五之大雨又復坍塌民房殆盡至今合鎮所存在者除各大機關大公司外(此數處均樓房牆址純係磚砌異常堅固故免於災)其餘民房幾無數椽整齊也斯時上中之家變爲貧戶窮民更無論矣沿街兩廊多有支搭蓆蓬暫爲棲息者(指上中之戶而言)而鐵路橋下㢘集以蔽風雨者奚止數百餘人邇來天氣已寒既嗟無食又嘆無衣來日方長其不成爲餓莩也幾希本地既無公款官振又復無多義振之來亦屬車薪杯水哀哀蒸黎奚以生存惟有款蒼蒼之不憐也已

▲附錄議決散放急振辦法　(一)調查災民以冲塌房屋爲標準(二)現在緊積之災民爲數尙多無衣無食待振孔殷先以工代振修理堤壩橋梁道路等處(此事已實行三日)(一)災民無地棲身除次貧戶尙可支搭蓆蓬外其極貧之戶多宿在廟苑兩旁以及鐵路橋下邇來天氣已寒勢必釀成疾症決議蓋造茅屋二十餘間以爲災民棲息之所(此事已擇妥地址今日興工)(一)石莊內有義塚兩地經此次大水冲刷屍棺大半顯露白骨纍纍無人收葬又淹斃之人亦多未葬擬購地代爲掩埋(一)決議由正太車到壽陽榆次等地購買小米三百石(約選附四百五六十石)已會同正紳赴晉(一)石家莊災民調查散放後再行查散其餘各村莊

◉偵探口中之黨人舉動

淞滬護軍使盧永祥近據探報謂滬地黨人近見湘省劉林獨立擬赴某省運動舊部定期舉事爲首之某某等業已陸續前往籍爲細意防範等語盧護軍使據報後於昨即飭本署稽查各員前赴滬杭車站對於往來旅客加意偵查並飭路警留心密察勿稍疏懈至水路要道亦已轉令水上警察第一專署加派偵探逐段嚴查以資防範

◉水路梭巡之嚴密

鈞和差遣艦艦長童仲發因該艦年久朽壞業准江蘇督軍驗回滬埠入塢修理已誌前報茲悉童艦長以該艦現

蔡元炳

臨診時間　門診每日上午八時起下午四時半止　出診

醫例　門診一元　出診

電話　宅四千三百七拾九號

上海新北門內　萬咸長洋貨號陰曆八月二十日起特別大廉價一月廣告

廣昌號

感謝滬上名醫許敏軒君

正條營落水需時所有　舵工砲手人等無所事事當此戒嚴之際防務緊要未便任其閑居故每晚特　派砲手二名水手十六名備帶槍枝子彈分駕舢板兩隻由小輪拖帶於入夜八時出發在白蓮涇龍華灣製造局等南黃浦一帶分別梭巡以輔軍警之不足

◉游巡第二隊發生命案

淞滬警察廳游巡第二隊係駐在老北門裏關公所內前日午後該隊劉巡官在某巡長臥室揩擦手鎗不料鎗中之珠未經取盡偶觸機關珠即飛出適中某巡長肚腹其時該巡長本適鬆腿遂受傷後頭刻血流如注正欲昇送醫院救治無如已傷要害頭刻殞命俄由郝隊長得悉立即禀報徐警廳長徐廳長恐有別情遂　派督察員前往徹查事實以明眞相一面飭傳該巡官到廳嚴行詰究

又一訪函云滬城西馬橋梨園公所駐有　游巡第二隊巡長某甲向有防衛所用　手鎗一支昨晨　在臥室玩弄不料　誤觸機關突出鎗子適　中門口崗警某乙當即飲珠倒地登時斃命該隊隊長郝釆章聞警馳至將甲拘留一面申報徐警廳長函請地方廳派員相驗下午林廳長委派　賀檢察官等蒞場驗明乙委係鎗傷要害而死塡明尸格判由該隊棺殮至　某甲現留該隊候送警廳訊供後再送法庭訊辦

◉滬西暗殺案四誌

住居滬西哈同花園附近六百六十八號門牌之紹興婦人金仙於上月二十六號夜被人用手槍擊斃後業經靜安寺捕房華探目鍾星南西探煞辣文將死者之同居人陳成照並　跡涉嫌疑之　汪祥松李桂富王泉榮婦人王孟氏等五人先後拘解公共公廨諭飭分別管押在案昨晨復由捕房將陳等併解公廨請究經會審員王肇之君商之美博副領事以　案關暗殺捕房尙未調查明白判陳等男女五被告仍分別還押候查明眞相於下禮拜二研訊

◉嚇詐女巫案續誌

女巫舟山人楊氏(即阿香)向在美租界七浦路六百零四號門牌設佛店中間供奉楊大仙三老爺神像妖言惑衆騙人金錢積資漸裕　七號忽接郵局遞到恐嚇信函希圖索詐洋五百元　該女巫報捕請緝各情已誌前報茲悉滬西捕房捕頭麥爾雷爾(譯音)察得　該函由興華公司劉天聲具名內有限即日將現款送至法租界八仙橋首安里某號門牌當給收條勿誤並　指該女巫專事　勾引良家女子藏垢納污　等語故於昨晨派包探陸連奎與九十八號西探會同法捕房中西包探前往按址查拏　詎　該處係屬空屋並無劉天聲其人　該探遂據情歸禀捕頭請爲核示

◉研究鐵路編制之呈復

滬寧滬杭甬管理局　呈交通部文云爲呈覆事案於八月二十一日奉到鈞部訓令第二五七零號內開國有鐵路編制通則及專章並員司月薪分級章程一案通飭詳究利害逐一簽註限文到十日內呈部並應各就該路情形及時局趨勢改良宗旨擬一各該路編制專章草案從速送部以供參考各路應有興小異求大同及含舊謀新之意向方可見諸施行並收實效此外各該處所機關首領及員司對於此事皆可條陳意見藉備參稽該局長幸體斯意依限條上勿稍延緩是爲至要等因奉此仰見鈞部博訪周諮實事求是之至意欽佩莫名謹查接管卷內上年九月間奉鈞部令頒國有鐵路局編制通則下局飭即依據通則並斟酌該局情形妥擬編制專章遵經分別擬訂滬甯滬杭甬兩路局編制專章開摺呈請鑒核在案考其原訂專章與通則不符之點甚多業於原呈內分別聲明蓋當時即已感覺通則之不便故不能不就該路原有組織斟酌損益以求合於現狀然按諸實際究不免削足適履之嫌所幸呈覆以後未奉鈞部批飭遵行尚不見有何等障礙故　擬就滬甯滬杭甬現有狀況暫仍舊貫期以適宜容俟　詳加審察妥爲研究再行擬訂兩路編制專章草案另文呈報茲將簽註一件條陳四件錄摺呈送仰供採擇悉祈鑒核施行

(摺略)

◉確定官荒範圍之訓令

上海縣署昨接奉代省長訓令云案准江蘇省議會咨開案據省立第一農學校校長過探先請議確定官荒範圍一案本會依法受理僉以本省自洪楊兵燹物證多燬官公私各山地混合難分由來已久現當提倡森林之際動輒變肘該校校長言之甚悉但若絕對以無現時糧券或印照一概作爲官荒恐各地情形不同或致損害公私權利窒礙難行惟各地每有無賴之徒毫無證據冒認荒山破壞公共山林誠爲可惡公決應請省長令行各縣凡買賣荒山荒地若無印照糧串證據作爲無效並禁止契稅庶可保護公益而息爭端等因當以此案關係確定官荒咨請財政農商部查核茲准咨開查人民買賣荒山荒地　應以持有印照印串爲憑若無確實證據　應即認爲無效一律作爲國有　准許人民承領　該省議會議決辦法與國有荒地承墾條例尙無牴觸相應咨復查照等因准此合行令仰該知事一體遵照辦理

◉救火聯合會懸匾紀

昨日爲上海救火聯合會恭迎黎總統所頒　功季既濟匾額　到會懸掛之期會內各處均　懸燈結彩　遍掛江蘇李齊兩軍民長官浙江楊督軍松滬護軍使淞滬徐警廳長上海縣沈知事袁林審檢兩廳長以及紳學各界公共團體各埠救火會等所贈之聯對輪幛至上午九時許各區火會所派之會員至門首站隊恭迎來賓來賓到者紳界爲李平書張逸槎等警界爲警廳長徐國樑二區警正佘炳文軍界爲第四團砲兵團長王銳政界爲縣知事沈寶昌等以及各界紛紛來會道賀均由該會會長毛子堅莫子經穆杼齋三君招待分別延入客廳款以茗點未幾各區火會全體會員到會道賀畢時已向午由毛會長率同全體會員晋謁沈知事　將齊集縣公署　設席宴請來賓席散即　分道出發匾迎置於二區火會之皮帶車上覆以綢彩雙馬駕駛然後出發　其所排次序㊀該會馬隊㊁一區火會會員㊂二區火會會員㊃三區火會會員㊄四區火會會員㊅五區火會會員㊆六區火會會員㊇七區火會會員㊈惡兒院音樂⑩警廳馬隊⑪警廳軍樂隊⑫警廳游巡保安隊⑬普益習藝所音樂⑭匾額兩旁由憲兵馬隊擁護環行中華路民國路外馬路進董家渡將　匾迎迓到會懸掛　又由來賓等道賀　該會答詞伸謝始各分道而散時已鐘鳴四下矣

又該會　會員嚴永汀前日午後在鐘樓接綫懸燈綳索緣梯而上忽　從高墜下受傷內部　已紀昨報茲悉該會員當跌仆後車送公立上海醫院醫治經醫生施治後內腑受傷尙無大礙惟　右臂肘骨已經跌折恐醫治不能復原或致成爲殘廢云

◉學生積資助賑

北浙江路華安坊二弄私立孝英學校學生徐福祥王則鄭王炳元高御天女生馬素絹陳麗娟等聞主任高紉秋演講今秋北方水災慘狀輒發惻隱之心議設一賑災筒於校中勸各同學每日節省果餌之費投入筒內以期積少成多俟滿銀元後由該校送往水災義賑會助賑

◉大學比賽棍球

滬江大學曾與蘇州東吳南京金陵二大學約期比賽棍球本月六日滬江棍球隊赴蘇與東吳比賽其結果滬江勝昨日滬江隊員又赴甯與金陵比賽其結果金陵勝

◉同濟會之發起

公民周野公等因鑒於近年天災人禍民生凋敝特糾同志組織一同濟會取同舟共濟之義其宗旨不涉政治不談宗教一以節省靡費聯絡感情爲濟生活之困難學問相切磋道德相勉勵而策生計之進行現已草訂簡章分送同志暫假派克路一百四十八號爲臨時事務所閘北永盛里一百九十號爲通信處凡有正當職業注重社交者均可入會云

◉飛艇改期再演

美國飛行家阿脫斯崙士君本定於十月十日雙十節及十三日禮拜六兩天下午在楊樹浦靈頭處之大廣場內試演飛行機剌因雙十節日紅十字會在江灣舉行大會及本月十三日又爲上海救火聯合會在泥城橋跑馬場內舉行試演救火各種技術之期適此兩日與以上兩處大會均有衝突故決意改期一俟選定日期之後當再宣佈

◉定期演放氣球

氣球爲戰爭時之利品其效用與飛艇相埒今有意國伊頓君擇於本星期日即陽曆本月十四日下午在法界霞飛路法工部局花園內(即以前德國花園)演放氣球並親自隨球上升至五千尺高以後斷綫落下用綢傘御風在空中飛舞綏綏而下並在空際棄去一傘倏而下墜再以隨帶之第二傘撐開飄忽而落地

◉盛杏蓀定期舉殯

泥城外盛宅訂於舊歷九月初三日爲已故杏蓀公出殯所有一切儀仗概從豐盛聞已備資三十萬專備出殯之用

◉侯曾公律師逝世

美國著名律師侯曾公於上星期患病復發赴公濟醫院診治奈該律師年老氣衰西醫束手延至前日溘逝惟其身後蕭條且滬上並無親屬遂由駐滬美國各律師蒞場代爲棺殮擬再訂期追悼

◉殖邊債主聯合會近訊

麥家圈交通路殖邊債主聯合會自成立以來報名者頗爲踴躍現在展限十日又將截止聞該會發起人中之某某業已預備北上向該行正式談判並已函致該行許總理候其如何答復即籌對付方法惟外埠報名各戶中有數目未曾確切者現已函催迅速報明齊集後方可進行

◉魚雷艇入塢修理

海軍之辰宿列張四魚雷艇爲前清創設海軍時之老船內中魚雷及艦身汽鍋與給內各種砲械均購自外洋頗爲優良邇因江海各要隘防務緊要宜將該四雷艇挨次輪修故由海軍總輪機處飭列字魚雷艇先行進塢興修業於前日來滬駛入江南造船所由劉所長昨飭工匠妥爲修理

◉鄉婦拋孩溺斃之殘忍

本邑二十七圖鄉民潘阿二之女朱潘氏前在閔行普安保赤局領得甫生數月之女孩一口作爲繼女嗣該氏見該女孩忽有疾病竟於前日將該女孩拋入竹岡河中致遭溺斃經人報由保赤局司董吳某知悉令朱潘氏罰洋四元了結現該鎮各紳商以該氏殘忍若此安可任其薄罰了結故已就近呈報地方警察第一區轉報上海縣核示昨由沈知事指令該區姚警佐速將潘阿二朱潘氏等拘案解候移送法庭依律嚴懲

◉外人打鳥誤傷鄉民

前日有某國人甲乙兩名各持鳥鎗行至浦東高橋附近鄉間打鳥不料子彈飛出悞中某鄉人肩膀手臂等處痛極倒地一時激動各鄉人將該國人圍住甲知肇禍突出重圍向西奔逃各鄉人在後窮追經該處營捐分卡中人鳴警追獲連同傷者併送寶山縣署核辦

◉輪船搭客私帶烟土

海口輪船此次由營口來滬於昨日上午十一時抵埠停泊關平碼頭由新關水捕房探目何春生等上輪搜查當在朱信仁行李中抄出烟土六磅黃永祥七磅潘才奎十二磅趙婦田刁氏一磅並將朱等四名口連同烟土帶入水巡捕房經梅捕頭略詰一過論飭一併解送檢察廳訊辦烟土存棧候燬

◉賣煙人控訴煙館被搶

無賴王阿福王萬裕栗茶生等三人於前晚九點時至栗招生私設烟舖處(俗稱燕子窠)欲強借銀洋不遂即將烟鎗搶取而逸經栗出外喚捕將王等三人拘獲抄出原贓帶入捕房昨解法公堂訊究原告投稱王等前來拆梢並搶取烟鎗當有夥計在場目覩可證求究詰之王等稱前往找尋朋友有之並未搶取烟鎗中西官判王等還押候傳到原告夥計訊明被搶情形再行核辦

◉襪廠訟案之結束

浦東南滙縣境新場鎮啓昌織襪廠前因剋扣工資與各女工大起衝突受傷多人致釀罷工風潮嗣又牽涉同業日新廠互相涉訟經南邑知事判決後女工與日新廠方面因由直未分聲明不服倩滬上某律師代表赴上海上級機關起訴在案茲聞此案雙方爭持良久現啓昌自知其曲特倩城鄉紳士等出而調停妥洽願將工資如數發還並賠償日新與各女工等損失傷害等費業已凝事閒該廠暨女工等將該費充作地方公益之用云

◉和尙醫治無效

僧人辛加全因乘人力車至南市滬軍營舊址附近適遇華商六號電車由南駛北相與避讓間人力車因之顛覆僧即從車跌仆磕傷頭部當由一分駐所問明傷送新普育堂醫治已紀前報茲聞該僧舊有疾病以致送堂後醫治無效延至昨日午後在堂病斃由堂畫函報該所張警佐飭地甲報告地方檢察廳請爲相驗

◉婦人控訴逆子

浦東張家浜湖北婦人陳王氏昨偕胞弟王興發赴楊家渡三區一分駐所訴稱伊子陳發狗不務正業棄妻愛妾經氏訓導不改反被兇毆請求提究經許警佐核准飭派長警前往將陳發狗拘所押候解送地方檢察廳訊辦

◉逃妻與表弟同居

杭州人盛啓祥住居城內九畝地富潤里其妻金氏於本年三月間逃走四尋無着前日瞥在閘北長春坊尋見該氏與表弟時振聲賃屋同處當即鳴警一併拘入四區警署據時供稱在南林里朱斯芾律師處當書記云云署員諭令押候解科訊辦

◉日商控告跑街彩舞弊之復訊

南京路二十號門牌日商羅公司日本人谷田方太郎田口邦子助延代表律師在總巡捕房指控跑街夏梅堂私用帳銀二萬六千兩並竊取支單及洋棧棧單逃逸等情由捕將夏拘解公共公堂研訊判押各情已迭誌本報嗣經原告查得某洋行經理鎮江人王潤生與此案有關報捕派令華探目王松濤將王潤生遞解公堂判交五千兩人銀並保候訊在案前日午後由廨復訊先由原告代表律師上堂譯明案情略究即據被告夏梅堂之代表律師到堂辯稱原告所失之棧單計洋一千零七十擔實係由王杏生賣與被告由被告轉賣與田口邦子助由田口再賣與羅公司所有定銀二千兩被告承認賠償但此係民事訴訟原告不應以刑事控告應請堂上准予被告交保開釋而王潤生亦延律師到堂聲稱原告所控夏梅堂案如堂上訊無犯罪行爲則王潤生案毋庸再訊應請將案註銷否則將夏案訊結後再行將王潤生案訂訊僉襄讞得供商之林日副領事判夏梅堂交三千兩王潤生仍交五千兩均各人銀並保候再訂期復訊

◉懲罰花會賭棍

賭棍鄔寶賓等在南市十六舖及小東門華法交界處所開設花會大廠串令同黨甬人張阿才紹興人何才榮在美租界三泰路二百八十一號屋內分設花會聯筒廣招無顯因出誘賭被滬司捕房包探施金生查悉於前日稟明捕頭往將張何兩人拘獲押至昨晨解送公共公廨請究經僉襄讞會同美柯副領事研訊明白判張何各罰洋三十元充公如無力罰洋改押一月示儆

◉二人均不認串拐

湖北人羅保臣羅有本李老四因被羅黃氏在湖北檢察廳呈控串拐伊妻李氏逃匿上海公共租界楊樹浦地方由該廳移請上海檢察廳備文派警協同楊樹浦捕房中西包探將被告三人一併拘解公共公廨奉飭收押在案昨晨由廨提訊先由中西包探上堂訴明前情訊之羅保臣供在怡和紗廠對面開設湯糰店已有二年並無串拐婦女情事又據羅有本供稱來滬十二年不敢違法貿之李老四供稱在滬營業有三十年之久並未回籍求察中西官核供判被告三人各交五百元人洋並保展期一月候原告到廨質訊再核

◉破獲收贓機關三誌

鄞匪陳和尙(即公司和尙)張妨毛(即大頭金寶)等在浦東西滿馬姓屋內私設收贓機關經該管縣警察所第六區偵警破獲抄出贓花百餘斤拘獲黨羽沈得貴施金市二名帶所押候訊辦已兩誌本報茲悉該收贓人昨日託人持某花行發票一紙投局請領贓花聲稱此項棉花係由花行中賒來擬軋好包裝轉售等語湯區員察得該發票情節不符且以該收贓人罪犯不悛而應嚴究故除派警查明該發票情節外復飭各長警嚴緝首要務獲解究

◉索債互毆

紹興婦人王陳氏住居閘北長安路昨向同鄉郭阿秈索討借洋十元無着致起爭毆由崗警一併拘入四區警署候訊核辦

◉賭徒分別懲罰

俞金生(即施金生)因糾合陳榮生吳榮根張春廷李鄉仁金廿仁徐永生王阿賓並婦人王陳氏張王氏等二十二人在山東路三百三十五號屋內聚賭抽頭前晚被老閘捕房捕頭偵悉率同中西包探協往將施等男女二十四人連同賭具一併帶入捕房着將施陳兩人收押餘人准各存洋五元保出昨晨由廨傳訊保出各人祗王阿賓到堂經中西官訊知施係過犯判押西牢一年期滿逐出租界陳榮生押兩月王阿賓罰洋二元其餘保出不到者著將保洋充公賭具銷燬

◉禁錮男女竊犯

住居法租界之蘇州婦人沈趙氏因先後竊取靜安寺一百五十八號門牌一百五十四號門牌一百九十號門牌各西人家及小沙陀路十一號門牌華人王文記愛文義路一百三十一號門牌榑仁等値洋數百元銀器衣物串同姘夫梁老嬰洋花用被靜安寺捕房中西包探查獲於昨傳同中西各原告將沈趙氏梁老二併解公共公廨請究經中西官研訊屬實以沈趙氏前曾犯案實屬怙惡不悛判押女所三年期滿逐出租界梁押西牢一年分別示儆起案各贓着各原告認領

◉勒詐十元收押三月

船戶王福壽控同伴李根桃將伊軋至北西藏路二百三十九號門牌小茶館內藉端勒詐洋十元等情昨由捕房將李拘解公共公廨請究先由包探施金生投訴被告所詐原告洋十元當在其身畔搜出等語繼由原告王福壽借妻王郁氏稟明被詐情形訊之李供詞支吾中西官核供判李押西牢三月贓洋交原告領回

◉道尹公署批示兩則

▲崇明外沙代表施滋培爲呈送公擬外沙清丈簡章環請轉呈核辦以速進行圖民兩利由　呈及簡章均悉查該縣舉辦清丈簡章前由該縣倪知事呈奉省長令爲本道會同財政廳核議呈復並於該代表等九月九日呈內明晰批示在案茲據擬呈外沙清丈簡章能否採行候令飭崇明縣知事確體情形妥議復奪仍候內務部省長暨財政廳指令此批

▲陳集益等呈爲法政抵觸業因不搓環請仍照前令飭縣遵辦由　旣據逕呈仰候省長示遵此批

※雜評二※

◉祝雙十節　（步陶）

六年中之滬上雙十節元年最盛其次則五年亦較有生氣此外多循例奉行別含有一種難言之隱而今兩謠言未息戒備方嚴尤覺於慶祝聲中微帶有幾分懍懍危懼之思焉夫當道之所以防曰防黨人也曰防黨人之乘雙十節起事也然而雙十節之所以成爲國慶日者豈非當時先烈流血成功國人因之以永矢弗忘乎易言之蓋即不忍使起事而成功之黨人或致湮沒弗彰特刺取其舉事之日期以爲紀念云爾然則國慶之令節常在卽國與流血之黨人常有密切之關係也但使執政者淸夜無慚於先烈謳詠之來矣必常以縈懷否則爲人而苟不忘情於起事日期又豈必拘守於此一日顧瞻寰宇巍巍國魂滬諸商學各團體今雖處於迴黃轉綠之危疑期會而猶必婉轉曲折以各達其追念先烈之至意此亦可見羣衆趨向之一斑矣嗚呼人心未去則眞理常存自今以往我民國之雙十節其將永永爲羣國思潮之所環繞也乎我其安得而不銘篆深之

※商務※

外國滙兌 十月九日

銀行電滙上海滙至倫敦(以上海規銀一兩計算) 四先令零辦士五
銀行即期 四先令零辦士六二五
銀行四月期 四先令零辦士八七五
個月期買進滙票 四先令二辦士五
帶根滙票 四先令二辦士六二五
四月定期滙票 四先令三辦士
又六個月 大條銀 四十五辦士七五

銀行電滙上海滙至法國(以上海規銀百兩計算) 五百五十六佛郎
銀行四個月買進滙票 五百七十八佛郎
銀行電滙上海滙至紐約(以上海規銀百兩計算) 美金九十六元
銀行四個月買進 美金九十九元七五
銀行電滙上海滙至香港(以香港百元合上海規銀) 六十九兩
銀行電滙上海滙至印度(以上海規銀百兩計算) 二百八十三個羅比
銀行電滙上海滙至日本(以日洋百元合上海規銀) 五十三兩三七五

金市

昨日(星期二)大條又縮二五鎊價亦縮半辨士遠期標金之價平定上午最大之價二百六十一兩四錢下午最大二百六十二兩今將上下午開盤收盤之價列下

現貨標金 二百九十二兩
沙金合赤 二百九十九兩
足赤條金 ……
十月份標金 上午開盤 二百六十一兩零五錢
又 上午收盤 二百六十一兩
又 先令揭曉 二百五十八兩八錢
又 午刻收盤 二百五十九兩
又 下午開盤 二百六十兩零九錢
又 下午收盤 二百六十兩零八錢
恒孚上足赤飾金(每兩) 四十三元五角
又 (兌進) 四十一元五角
又 (紋銀) 四元六角
永豐餘足赤飾金(每兩) 四十二元五角
又 (兌進) 四十一元二元
銀樓新同行足赤飾金(每兩) 四十二元五角
又 (兌進) 三十九元五角
銀樓大同行足赤首飾金(每兩) 四十三元五角
又 (兌進) 三十九元五角
銀樓門莊足首飾紋銀(每兩) 一元六角五分

錢市 十月九日上午開盤

英洋 七錢二分一厘五
龍洋 七錢二分一厘三七五
江南小洋 六錢六分六厘
廣東小洋 六錢四分二厘五
銀拆 一錢五分
銅元 一百七十九千文
▲又下午收盤
英洋 七錢二分二厘
龍洋 七錢二分二厘
廣東小洋 六錢七分二厘

股票 昨日交通公司報告

蘇路 賣 十四兩
浙路 買 六十二兩
又 六十兩
公和祥 又 十兩
柯鏖 又 十兩
英商 ……

江南小洋 六錢四分三厘五
銀拆 八分
銅元 一千二百七十八文
市元 一百二十二文
錢牌 一千三百文
衣牌 一百五十四文
角子 十四文
水 ……

米市

調查此一星期中滬南共到米船二百八十餘艘到貨甚少銷場頗旺市價堅昂現將浦江存貨稀少統共祇有六十餘艘茲將市上開出大盤行情錄下每石

閔行新粳 六元六角
周浦新粳 六元六角
馬橋新粳 六元六角
錫幫機白元 七元二角
又 機新粳 九元
又 機白破 六元
常幫機白元 七元六角五分
又 機白破 六元
又 機新粳 六元九角
松江機白元 六元三角
角里機白破 六元八角
又 白陰元 七元四角
蘇同下白破 六元八角
常幫下白破 六元六角
泗涇下白破 六元
正義機新大子尖 六元三角五分
又 機粳 六元二角五分
黎里下白破 六元三角
陳墓下白破 六元三角
六直河下白破 五元二角
廠羊河下白破 五元一角
周莊下尖 六元三角
湖南機米 五元三角
蘇南米 五元三角
平湖河下白破 七元一角
同三客下白破 七元三角
新湖元 七元六角
又 陳白元 九元三角
又 新羊尖 五元四角
又 三新客尖 五元一角
泗涇南京機粳 六元四角五分

油荳餅

昨日滬南恒茂號有荳油兩沙船均裝來夾倉貨采菽堂售開者計有萬源坊慎茂號開出夾倉生油五十件茲將市上開出大盤行情錄下
泊兒生油 十一兩零一錢
又收盤 十一兩零二錢五分
夾倉生油 十一兩零三錢

茶市

昨日鎊價又縮故茶市交易尚稱不惡惟二五箱之路莊茶與平水所存多至十萬餘箱今將售開之價列下
惠利洋行買裕順大帮茶一百另七件每擔銀三十一兩

絲市

昨日各洋商又辦進廠經等四百餘包惟價仍難起色今將售開廠經牌號價列下
百利洋行買 每擔價八百十兩
怡和洋行 ……
達昌洋行 ……
慎餘洋行 ……
信孚洋行 ……
義昌洋行 ……

以上係三十二兩又三十六件價三十二兩每擔銀
惠利洋行廣大帮茶...
謙義洋行...
錦隆洋行...
天裕洋行...
禮昌洋行...

花衣

昨日通州花衣由三井興武林兩行辦進恒源廠百包鴻源紗廠紗源二號寄頭頭邊(碼)頭過(碼)頭過(碼)頭過
通州花衣 二十一兩八錢
太倉浮橋花 二十一兩七錢
北火機花衣 二十一兩七錢
南市本花衣 二十一兩六錢五
北北花衣 二十一兩六錢
餘姚南北衣 二十一兩
十六元各莊收進有逐日零星至三門十七元

輪船進出口日期

▲十月九日
江天 往寗波 禮拜二 進口
江裕 往長江 招商
美安 往長江 怡和
華盛 往長江 中華
大利 往長江 日清
海口 往長江 美商
瑞陽 十月九十 往煙台 日清
江寬 往長江 太古
……
▲十月十日
江天 往寗波 禮拜四 出口
華盛 往漢口 中華
大裕 往長沙 招商
江▲十月九 往長江 日清
鳳陽 十月十 往長江 出口
江永 十月十二 往長江 招商
江新 十月十五 往長江 招商

天德堂 京都
包醫包愈
血淋白濁 魚口便毒 下疳腫爛 一切毒門

本堂在京設局行醫已有百餘年矣分設上海三馬路大舞台斜對門開設京都天德堂醫局又有二十餘年也治愈患病同胞不下千萬人之數此非本堂親自張誇已名揚四海無論男女新舊初起梅毒疑難等症或被前醫治壞服輕粉水銀倒發楊梅陡天落地遍身紅斑潰爛筋骨酸痛五官破形更相下部潰爛一切因險惡症均可包醫包愈好後保管復原不痊還洋出立保單如有安保先謝以分真假况今海上每多醫生胸中毫無實學其不精醫藥專治下部後論各自誇大虛揚名醫以圖牟利病家一信迷術說投此種滑頭庸醫不知自長發各自誇大妾留毒子孫特誌但言警告患病同胞注意本堂主人濟世存心如用藥需要殘火焚特備淨室膳宿均可門診隨到隨診外埠不便就治函購各樣靈丹更妥當

五洲藥房 紅白痢疾藥
治一家三人痢疾之感言

啓者鄙人於今年舊歷六月二十前後至一家三人均患白痢腹中作痛延無數中西醫治罔效時百方試服無濟愈服愈劇勢甚危險焉之極正在視忍日復一日有友人介紹購服貴藥房紅白痢疾藥一服立見痊愈下痢次日又服三次病去大半再次又服三次倶已全愈且飲食亦可漸進越五日而全家各健已痊然貴藥房救人之功不淺特此函謝再者鄙人因有小事無以報答謹將紅白痢疾藥之功效登報聲明以作感謝之忱
訪聞最是靈驗因此購買兩大瓶以開水冲服是夜立見痊減下痢次日連服三次病去大半再次又服三次日後竟各安然無恙飲食如常竊思貴藥房有此種靈丹真起死回生名不虛傳活人性命感德無窮特此函達崇明北義鄉數鎮東南一里許龔裕興
紅白痢疾藥 暇抽身容後十月間親自往中登報聲明以謝貴藥房之妙藥救人並證明身受大恩也謹頌五洲大藥房台安
紗莊經理人趙德元鞠躬 舊歷八月十五日冲

◉附告紅白痢疾藥 小瓶 大瓶 售洋 三角半 六角

上海四馬路五洲大藥房錄登 3099

上海三馬路安康里東首新開
嘉福綢緞號擇於陰曆八月二十日開幕

售價格外克己

上海大東門內新開
榮茂綢緞號擇於十六日開張

本號因放寬馬路翻造洋樓門面現已工竣仍回原處交易如蒙賜顧格外克己 22497

商業雜誌大贈品

展期至十五號截止 元當本商業雜誌首三期四大厚册並附送大成書日本實業觀光記一册以及全年本校函授學生之優美課藝有本校本校數訂業之名稱等... 寄資一角要掛號者再加一角無滙兌處請用一分的郵票九五折代價前經披露一星期因各埠紛紛函購未便謝絶特展限至十月十五號截止欲購者務請迅速來函附欵逕交立即寄發遠埠以期內付郵者爲有效過期恕不照例 上海派克路倉壽里中國商業函授學校長楊公炎佈

西醫譚以禮設診華英藥房

六元車資在內號金一角劑症面議急症隨請隨到貧病不計電話住宅二六六九 華英藥房二六七 周金䥶 朱葆三
請君旋治於同仁醫院有年今已出院上午自診設於海寗路下鄰華英藥房下午二時至三時半出診下午三時半至八時(時間)每日門診 謹啓 3 47 1279

滬寗鐵路招領久存麥根路棧貨廣告

啓者本路麥根路棧有客存花生五十四包小麥十二包並三十包地腳六包查此貨主之姓名住址迄今未曾前來報明具領並未付足棧租費用以致該貨堆積過久亟須處分茲定於登報之日起限以十日爲止此十日內無人來取本路即將該貨出售所得之價歸本路收受充付此項棧租費用爲此佈告 車務總管奉命啓 九月廿九日

百七十年老店
戈善慶堂牌號
戈製半夏 廣告

緊要廣告 著名馳寰宇人人皆知近來售戈製半夏者甚多假冒不少非辦要點說明購者定易揀擇 本堂半夏厚片圓角大小不等大至銅元小至錢角色紫深紅味濃香厚質地堅結者方是真貨倘帶片大塊捲邊尖角色澤帶黑各自成塊色脆必須認明上有三寸方之大印爲記(四兌處)今老店在上海新北門內三牌樓念二號南首地毯... 宅在蘇州閶門外三六灣念二號內
者即是假貨千萬注意(二)牌號戈善慶堂大老店(三)標記(一)式樣如下(一)式樣 ...

上海會館 崔氏 絲業 瓣香處 啓

上海會館崔氏 驢 雲氏啓

本廳小兒嘔吐肚臍爛瘡死胎驗凡不今元地元藥有名兒不大停加過回痰之肓測因小平小退 ...

英界大馬路
先施公司
東亞旅館 屋頂樂園
開幕預佈

本公司設辦各國環球貨品以創設香港廣州上海分設各埠爲貨物之盛... 自設有辦品美名鉅上宏豐一百也洋直中搜至客相採寄設旅開頂需中面層奇雅目爲色幕告

本公司香港廣州已久設分行資本最偉敞海貨最舉物接國維於自宜購送東館幕樂時梯塔佈點大嘶商屆再
司港州載球廉已復分建貨洵大商凡品定出備批格來隨並亞同至園日環築置綴可懷場時行
創繼十統貨物驅集設築物唯之店外皆來產致發外函時附大時屋尙其四九新幽游誠特開佈

痔

本處分設○長沙福建城內總督口○北京東城角○安慶將軍署西○杭州陳列所○南京奉天大南門金銀庫胡同口財政廳南首○南京下關觀大音寺香業外服註明... 馬路 ... 青雲閣 ... 無錫 ... 江陰天津

此痔之症皆由濕熱下注陰虛筋靜甚焦勞過度以致筋脈橫解精氣成塊或痛或癢者爲痔如腫血淋潤皆長數三寸或黃水流不止紫血脫肛疼痛浸淫上各症無論如何危重速用此丹每日送服三次立能...

全昌

眞金天然珍珠彈簧耳圈每副洋十元
眞金翻身及照相戒每只洋八元
眞金各式戒指每只洋三元
眞金新式各種彈簧宕圈每付洋四元五角
眞金新式挖耳每支洋三元
眞金香煙插每只洋二元五角
眞金鑲紅藍寶戒每只洋七元
眞金婚姻戒每對洋十元
眞金吒力克眼鏡每副十元
眞金吒力克軟樑離鼻鏡每副洋十三元八角
金絲眞正頭號吒克力無邊眼鏡每副洋五元
金絲新式玳瑁吒力克無邊眼鏡每副洋七元

本號開張二十餘年以來素蒙中外各界信用名格茲將外國特別考究各種最新式樣... 眼鏡金飾均用本質足金... 價目克己... 外埠郵寄... 電話...

上海第一遊藝場 新世界 英大馬路泥城橋

盤梯二角電梯三角中餐券半元西餐一分元遊資在內購買常券每月三九

增廣遊藝一覽表

樓下書場：自動戲 浙寗 改良蘇灘 也是娥 五義圖 何處女 金台傳
樓下影戲場：東京 髦兒戲 大魔術戲 影
二層樓書場：王金子 劉玉長 劉小香 盧湘卿 張鑫卿 人人笑 李雲仙 李品一 韓亨斌 皮恩榮 張小軒 張筱棣 大鼓 京音大鼓 快書鼓子 大鼓牌 百鳥朝鳳 八角鼓 戲迷大鼓 改良雙簧 文武大鼓 改良蘇灘
三層樓書場：張步蟾 描金鳳 謝品泉 外加大套 黃兆麟 三國志 謝少泉 雙珠鳳 朱庭笙 三笑 朱耀(琵琶) 玉蜻蜓 夜明珠 日三笑 落金扇

中秋餘興 偵探影片
大香斗 半文錢

陳列在二層樓 准映第七第八本 詳細鐘點請閱新世界報

驪製消痰半夏麯

驤雲先生有道久切瞻韓末由御李緬懷 喬雲結想爲勞僕近十年來則身敎育身心過勞體質漸虛時有耳鳴心悸等象去冬由贛至浙沿途感受風寒抵杭後日漸加劇氣喘痰湧甚至喉痛聲啞終夜不能安睡歷延諸醫診視亦無效驗僕友劉君選之目覩余之困狀囑服驪製半夏且云亦曾患此在杭省陳列所購服半料而愈僕初以爲近世人心不古多欺詐之術未必果能奏效劉君力闢其誣且敎促再四僕即託其先購半料服甫三日即覺氣順痰少喉痛遽止及服竟而疾已爽然若失矣靈丹妙藥良屬不誣而今而後始信余初見之謬而貴藥室確能存心濟世非市上售藥圖利者所可同日語也用誌顛末以表謝忱專泐虔頌 壺安 兩浙漕江查驗所稽查員劉化成謹啓○附價大盒銀二元四角小盒銀一元二角每料六盒銀十三元二角外埠批發格外克己如無消路包可退還 上海盆湯弄寗波路口瓣香廬總發行所抄登 本廬分設北京觀音寺街青雲閣商場 天津東北城角 杭州陳列所 南京下關大馬路 無錫北門外江陰巷內 長沙糧道街 安慶軍署西 福建城內總督口 奉天大南門內金銀庫胡同口財政廳南首

汪家田名醫治好白濁刺痛

余患白濁出血已久痛苦難堪承友介紹小花園隔壁永壽大藥房買白濁丸一元服下當日見效又蒙該藥房汪家田先生連診二次其痛即愈又荐張兄下疳橫痃痔瘡亦承先生看好 錢伯笙啓 6773

久年夢遺而得愈

夫人之所不能免者病也然病之種類甚夥其最烈而劇者莫如遺洩一症矣其患是症之原因常由於少年早婚或因思念過度終日不置以致心腎不交無夢亦洩見色即流余亦患是症迄今已逾五載求醫服藥百無一靈且身瘦肉消神疲不醒飲食無味晝日沉迷非一獨有夢遺之難得已知性命將不保余自思之病已如此惟恐一天而已後蒙舍親王君傳云上海二馬路京都天寶齋藥局特別研究新法化學秘製純陽遺洩必愈丸能治一切夢遺滑洩等病且服之有中流砥柱之力余購一料計洋五元按時服之五日始見應驗食而知味精神漸强服後又購一料隨服隨愈非但遺洩全愈而且身壯力健諸疾已除喜出望外余思無德可報特將靈驗實據刊於報端以告患病同胞毋須別求但購是藥必得奇功可獲矣 南潯北柵彭梅卿謹啓

蚌埠交通銀行廣告

十月三日蚌埠虹船沉沒郵件落水查本行是日致滬行公函內附有立大懷莊上海申大公司廿八號票洋二千元又張裕隆上海順隆號十七號票洋一千元又蚌埠元成公司三百三十四至三百三十六號提單三紙跟單押匯洋票均遭遺失已向各戶聲明作廢無論中外人等拾得均作無效此佈

上等洋房出售

茲有坐落英租界西段洋房住宅兩處一宅內有房間十間週圍草地共計地二十畝又一宅內有房間六間週圍草地共計地十畝欲知詳細請向北京路四號通和洋行接洽可也此佈 通和洋行啓 乙7488

急告秋行夏令 急救時疫痧藥水

藍天氣反常秋令爆發較于夏暑尤爲危險人所致病更易觸受急症若救不得救防不得防倘一旦猝生失愼良藥無備延醫未及轉瞬生死攸關誰人甘忍坐視本主人體念同胞仁慈濟世不惜重資購就極品細料正道上藥炮製善治霍亂吐瀉冷痧腸吊脚痳瘰鼠疫不省人事中寒受暑頭痃目花赤白痢疾凶險惡症效驗極多仿單細載眞有起死回生之功靈驗如神諸君請認明上海英界鄭家木橋第十四號門牌便是天濟大藥房謹 乙4766

秘製 衛生紅雨丹 人參百補丸

本主人親自督辦泰西各種靈驗西藥揀選各國優美女界化粧各品價廉物美藥目繁多庶不細載惠顧諸君請認明上海英界鄭家木橋第十四號門牌便是

夢遺聖藥 金剛百鍊丸 注意假冒

先洩少年誤犯手淫中年操勞失節參遺滑精肢體斷損服後精關堅固養腎滋陰應效不爽抱此症者宜速調理卻病延年每料四元半料二元小盒一元外埠函購郵局回件●上海三馬路大舞台對面鍊雲藥房啓 6779

貼膏功效同上變方並用償力最速年久遺精務使內服外貼宿疾無不斷根永不復發每張七角

本藥房發行遺精要品爲天下冠歐美治愈之人不可思議咸推善治遺精無上聖藥馳名各國口碑載道但華人惡習每見暢消品物必多假冒近有同業無恥售希圖漁利以假亂眞情實可恨特加松鹿商標購者注意蓋精爲人之精華精固則强精竭則亡患有遺精更宜急起調治以衛自强本藥房家藏經驗秘實係坐茅蓬老僧所傳寶元眞方一再研究始獲出奇制勝功能

藝苑眞賞社第四期碑聯集搨 華山碑 嶧臺銘 禮器碑 等 預定及特別優待例

本社精印秦氏碑聯自前三期發行預券以來蒙惠顧諸公按期訂購銷數亦逐期增多茲承各地紛紛來函從速印行特再接印四種仿定價八元預定實收四元更以酬盛意外埠郵費照加預定時間本埠以陰歷八月半截止外埠以陰曆八月底截止九月中出書詳細章程目錄函索即寄 上海三馬路漢口路四百零一號藝苑眞賞社敬啓 凡本外埠在限內預定全期者特別優待券均如另備他種印品不拘多寡實收六折

林公戒烟參餅

此餅係用林文忠公秘方配以參茸貴重補品配合成餅本藥房發行以來因此而戒斷烟癮者指不勝屈奏如參餅不易香吃另有一種林公戒烟細粒丸功效相等亦極靈驗更有一種辣克紅色補丸乃本藥房獨家經理其價目均極克己有志戒烟請速試之

◎總發行上海東棋盤街弄內六百念號嚴大生製藥公司 乙6382

◎總經理麥家圈大生大藥房

農商部實業淺說

實業不興國無由富生財之道端賴實業是書之原本係農商部所編內容甚爲豐富凡農工商各種實業無不切實指示淺顯說明足可爲振興實業之圭臬本校特翻印之廣行贈送以普及實業知識願我同胞迅速來函每份只須郵票五分立即寄發不誤 上海派克路德潤里中國商業函授學校佈 1503T

真正原皮西洋參到申

原皮西洋參色黃大補陰虛惜市上所售均是白色蓋摻和假參薰以硫磺所致其結果有害衛生本公司特就出產地購辦經售價廉物美所售之參除參條參碎外每支均蓋有圖記以杜假冒零躉批發無任歡迎各埠有願經理者自當格外克己零售價目單及說明書函索即寄恐未週知特此聲明 ◎上海泗涇路六號名世公司謹啓 電話四六六二 乙7323

上海中法實業銀行廣告

本銀行係股份有限公司股本四千五百萬佛郎中華民國政府認購股本三分之一計一千五百萬佛郎本銀行章程業經中華民國政府於一千九百十三年一月十一號批准立案總行法京巴黎巴喇札街七十四號 本銀行職員如左 董事局長 白德洛 副局長 麼世功 亨烈 法總裁 斐徐德 華總裁 王克敏 上海分行經理 李雍 本銀行經理各種定期往來儲蓄存款其利息長年四厘並貼換期票代收中外票據款項買賣貨幣金銀 行北京天津上海各大埠並辦理倫敦巴黎各大埠匯兌一切交易無不格外公道特此通告惟本行開設法租界外洋涇橋一號 1323

通商銀行給發股息告白

本銀行自丁巳年正月至六月底半年給息八釐照章於本年九月初一日起給發有股諸君屆期持摺向本銀行收取特此告白備祈 公鑒 T3100

上海東方滙理銀行廣告

本銀行基金四千八百萬佛郎貯金四千九百萬佛郎總行在法京巴黎專做各埠兌滙存項押款如蒙 賜顧請至本行面議可也

上海四明銀行廣告 營各業商號往來

本銀行總行開設上海寗波路分行先設寗波江北岸溫州府城內兩處專營各業章程逐日收解無不克己 商業櫃 存銀活期三厘計息定期三個月四厘六個月五厘一年五厘 儲蓄櫃 存洋活期二厘計息定期六個月四厘一年六釐二年七釐 其餘滙兌各款格外公道賜顧者請至本行面議可也 兼

江蘇銀行廣告

本行開設七載素承各界信用總行設在上海江西路五十一號專收存款兼做滙兌貼現抵押放款買賣生金銀及銀行應辦各項業務格外克己優待自有 分行下關徐州蚌埠 有設 滙兌處於上海總行蘇州南京兩分行 有設 蘇州無錫鎮江南京南通等處 附設 堆棧 商貨堆存押款各貨並在 儲蓄處 專爲存儲零星款項凡有銀元一元以上均可存儲活期利息長年四厘六個月年息五厘全年六厘並有特定儲蓄存款亦常年六厘惟利息可分四期每三個月支取一次以資便利倘蒙惠顧無不竭誠招待也 總行設上海英租界江西路五十一號電話二四四五 南京黑廊大街淨發寺內 蘇州閶門內德馨里 南京城內黑廊大街 鎮江南門 無錫竹場巷 南通西門關帝廟 徐州東門內 蚌埠頭道街 南京下關惠民橋西首 堆棧 上海蘇州路第四十五至四十六號 無錫瑞豐棧 T2905

旅行戒烟聲明假冒

本藥房向設自來火街歷經十餘年原名老誠濟發記所發行之旅行戒烟丹早蒙各界諸公同聲贊美服此而戒者億萬外以存心濟世爲宗旨不料近世人心叵測奸商射利影射魚目混珠層見疊出不得已本年春改爲愛吾氏牌號以示區別如取利是圖服該僞丸只能代癮不能戒斷指反間受害無窮將來損害本藥房之名譽與本主人濟世之苦心深堪痛恨茲特再四研究致編明號碼設置客關包時有形跡可疑或服之功效不符可將該聯單號碼與本藥房核對究惟有印刷二聯單以分眞假其法以一聯存根以一聯付與買客附入包內其聯單編明號碼不符即係假冒就可立時追究本藥房出售大洋五角如該聯單號碼不符即行賜函詳示地址俾當寄還並包送服丸兩粒外不取寄費 總發行所上海法界大馬路中華里愛吾氏大藥房謹白 7395

福壽牌新鮮牛痘苗

吾國嬰孩近多改種牛痘然查市上出售之各種牛痘苗悉自遠途船來當時有稽滯陳腐而不新鮮而不出勢所必然且有害於嬰孩之發育敝館有鑒於此特在上海設廠自製並聘東京北里研究所之專門技師監製所出之福壽牌新鮮牛痘苗貨眞價廉種無不出遠勝舶來品因之敝館之牛痘苗早蒙藥房醫生各界稱許也凡吾各埠藥房醫生蒙惠顧及廉價購銷者請至敝館接洽通信亦可 總發行所上海法租界呂班路五十三號上海牛痘館啓 乙7462

餘慶堂趙鑒

竊氏夫李和尚生存時曾爲尊處經管大南門外中道橋南淮陽公所後面墳地光復後氏夫故世尊處遷至今未通音信現悉該地附近墳山掘去不少氏因不知尊處何處無從探告爲特登報請速來舍同往認明以免日後發生糾葛是所切盼 李楊氏啓

獨無二婦科一索必效丹

婦人本無不能生育之理其不能生育者病也其病屬經水不調居多方書以盈爲寒恐不盡然蓋婦人經水易虧而難盈投以辛香燥熱之劑以煖子宮不知辛熱偏助陽氣燥反耗精血況婦人性情多鬱多氣易鬱則火旺氣滯或經行反常子宮寒冷經期腹痛赤白帶下氣血兩虧面黃體瘦甚至崩漏刺痛此皆衝任有損元氣虧虛則經不調由此諸恙疊見百病叢生生育之道是以難矣本藥房誠心濟世覓得至效至妥婦科一索必效丹調和衛生之血平定肝鬱之氣去瘀生新開胃解鬱煖宮止帶調經培元凡婦女一切疾病服之無不應手奏效大衍亦能生育歷經試驗廣種麟兒若能此丹常服百病全消保無滯胎臨產之患素未生養之婦堅心服丹一料可許一舉得雄縱使年近四旬婦科不二仙丹每料一斤洋八元每盒洋二元上海三馬路大舞臺對面鍊雲藥房啓

定之兄鑒

定事未已弟頗爲難來滬奉訪又難覓尊居因不克久待業已返紹此事未完望速與陳爾兄共同設法清了以免累人通訊甬紹均可如駕仍在滬請即與陳子彝兄面洽爲盼 謝潔仲 敬佈 乙4763

上海新署前 新同行慶華銀樓兼售原當赤金首飾

每兩照市便宜二元貨價不合當退還洋 專收各路原當金銀首飾 經理各項上金葉十足廣葉另是批發格外公道恐未週知特此廣告 本樓謹白 電話北一千八百號

收買 海中觸礁沉沒輪船帆船

無論外海內河知沉輪船地址請至上海美租界湯恩路二號 敝處詳細可得利權或願分股份派均可面議並包撈如蒙光顧請至

設計包工 海中滑水工程 河川炸藥爆發工程 礦山鑿井工程 眞野工程所 電話北二七一〇 又上海英租界河南路二百四十號裕昌鐵號接洽亦可

登錄商標 最新式頭等脚踏車

敝店經理東京宮田廠製造各種脚踏車以及附屬零件用品等貨運滬銷售已歷數載現因外埠未悉內容故特登報聲明宮田廠設在日本東京創業今已三十餘年矣廠中專造脚踏車每個月內出貨五千餘輛當在日本各埠馳名海外四品質優良堅固車體最新式特別輕快製作研究完全歐洲品有過不及早已有口皆碑如蒙貴商惠顧請移玉敝店接洽不勝榮幸 中華全境總經理堀井謄寫堂支店啓 上海河南路棋盤街 (4)

新到雲南火腿

自新正雲南宣威腿普洱茶發售上海四馬路接元堂啓 9326

痰化咳止 咳嗽茶葉 二盒斷根

茲有內人年五十九歲患咳嗽痰喘醫藥無效即于上月廿七日購得尊製茶葉二盒咳嗽若失立刻見效每盒洋一元五角當即一試服其功效其神速眞可稱無上仙品之與世無價寶丹也不勝感謝之至 州彩鳳坊義和綢莊 ○上海英界老閘橋北首昌德藥房德軒氏抄登 乙7338

各種瘡毒注意

僕業內外科三十年凡一切花柳梅毒門下疳在藥之丹丸散及種種秘方傳濟世源救活無數人無論貴賤今盡以抒發起中心之三馬路以後兩鋪在心起之 同安里紹介診所 浙 傅念慈白 乙9069

茂德利鐘表眼鏡總行

開設英大馬路抛球場 分行茂達利設漢口一碼頭後花樓

本行專辦鐘表眼鏡自向歐美專辦品質優美售價極廉早蒙各界稱許毋待贅言向歐美辦妥金殼皮帶鐘錶等手表及最新式樣之彈簧表數千隻現已到埠價明發售如蒙惠顧者請速臨一試可知言之不謬也 特別 留聲唱機每只連唱片二打半售洋廿元 減價 眼鏡花旗10K夾金有邊每副一元 十年夾金托力克每副二元九

良好機會

本廠化粧品部組織以來費時二三載始得落成達其美滿之目的而所出花露研究尤爲心得絕與市上劣貨不同可爲予信並請一試本所物品不良原洋決不推卸以發單向本所索還原洋每鑑定價圖永久推營業大減價二角信用五分而今爲秋日起八日起算見外收半價自中之日起廿日止代埠函購以出信寄費照加郵票現折作九五上海法大馬路西新橋西首廠上里南洋化學廠發行所啓 乙7427

始創婦科 經期腹痛露

專治婦女經期腹痛滯經或經閉或腹痛或數月不行經經前後痛或經數月不來或白帶痛而面白或月經不斷勞等或至一症服一瓶二三瓶包愈根本二號始創此露香煎製味苦成妙此露純用湯藥煉而成苦難在清爽便可口若是試者每瓶大洋八角病者藥試之每瓶八元零二號 棋盤街口保太和啓 6839

京都天寶齋 八寶化毒丹 珠黃下疳散

夫淋濁一症病之最惱者因酒色過度濕熱以致小便刺痛點滴不暢管流膿流濁尿管刺痛消火化毒去濕

珍珠琥珀五淋白濁丸 立止

但症見除而且身健培元固精治淋妙藥也每盒二元八角每瓶一元 橫痃下疳等症陽物潰爛 上海二馬路中西新服立效

招魂袋神 王圓光 養子不存 嵩嶠 能伸冤有

男女走失移物遺金銀財求子死生不明

游戲文章

國慶日賦（傚阿房宮賦）　（趙伸熊）

革命舉。南北一。五族合。共和出。追念武漢首義。十月十日。人民懸旗而慶。祝以誌不忘。張燈結綵。喜氣洋洋。六過紀念。十分滿足。三覆帝制。永免束縛。各盡天職。共享幸福。正正爲堂。堂焉中華民國。誰不美其地大物博。携燈列隊。宛若游龍。國旗飛揚。不霽何虹。復道絡繹。來自東亞。睦主人。樂也融融。歐洲戰爭。傷痕慘慘。一天之下。一地之上。而苦樂不齊。漢滿蒙回藏。族苗民。不分畛域。一視同仁。保我中華。其慶昇平。明星熒熒。燈光爛也。綠雲擾擾。松柏青也。魚貫雁行。游街市也。響遏行雲。唱歌聲也。雷霆乍驚。百樂過也。徐徐進行。杳不知其所止也。老幼男婦。呼朋引侶。翹首駐足而縱觀焉。有未見過者。詫爲新鮮。學校之生徒。商界之團體。愛國之人民。集資設會。備此新燈。頗有可觀。一至雙十節。提來其間。火樹銀花。肩摩轂擊。簫聲齊。同胞觀之。興高采烈。嗟乎。中華之慶。四萬萬人之慶也。南北人民。共戴一國家。宜乎寶之若拱璧。護之如好花。使天津水災。化爲雨露之膏澤。川滇兵氣。化爲日月之光彩。諸言之興。消滅之烟火。戒嚴之命令。改作吉祥之文字。愁歎之聲。化爲歡愉之祝頌。變賞之興。勝於往年之舊例。使復辟之徒。不敢言而敢怒。政潮既定。國基永固。治和風。翔甘露。同我太平。凡民率士。嗚呼。樂提燈會者。國民也。非政府也。禁燈會者。防黨人也。非防良民也。嗟夫。使黨人而不煽亂。則不妨提燈。使政府能開誠布公。則雖黨人可化。南北而爲一。誰得而援亂也。政府不欲開會。而國民欲之。國民欲之。而復禁之。則將使外人而笑我民國也（四）

家庭常識

去木板油跡　凡木板上染有油跡。欲除去之。可用熱灰撒上。則油跡得熱氣而化。即吸入灰中。然後以水洗之。即可清潔。

艾絨製衣　如以陳艾製造成絨。用以襯貼寒衣。其溫暖較絲綿尤過二十倍。且能祛濕除病。如漂白之。直不知爲棉爲絲。其製造之法甚爲簡單。人人皆可爲之。法將艾葉折下。晒乾。不可過焦。或舂或碾或搓。俱可以極絨爲度。用以裝衣。一面可稍鋪棉花。不鋪亦可。價廉物美。於衛生亦頗有益。貧苦之人。尤爲適用。織能組織完美。洵可衣被萬方也。

冬雞生卵　人家所畜之雞。每至冬時。欲其生卵。殊爲其難。今得一法。俾母雞冬時下卵。其法積馬糞地下。高約一尺。糞性發酵。故熱甚。四周又置飲食槽。雌雞居於煖方。自下卵焉。

治貓禿毛　家貓日禿毛之疾。甚不雅觀。法以煤烟墨研粉。及樟木粉。又硫黃末。調和。塗於患處。每日三次。三四日後。即復生毛。

滅胡蜂　胡蜂一名盤蜂。一名馬蜂。不能釀蜜而善螫人。滅之之法。俟其黑晚進房。將松香油注入其房。約二三兩。以他物封之。使油不洩。則蜂嗅其油氣皆斃。（張肯甫）

吃白果醉　小兒食白果子過多。則口中吐出白液。狀如酒醉。宜以白鯗頭煎湯。儘多服下。可免劇害。（楊雲）

游戲問題揭曉

答第九問第一題　（鴿湖漁郎）

原法云周三徑一方五斜七。第考其實。周三與斜七。固均有零數。本題與周徑無關。姑置不論。方如爲五。則斜爲七〇七一強。題中之紙爲一方尺。則其斜線爲一四一四二強。將紙四角緊密對摺。每邊之長適等於未摺前斜線之半。故題中之七〇七。實爲七〇七一強。若以此數自乘。求其面積。則爲五〇。適得二分之一。推之以下。摺後每邊之長爲七〇七一強。根據前法而數其斜線爲一〇。再將四角重摺之。每邊之長既爲未摺前斜線之半。則爲五無疑。以五自乘。求其面積。爲二五。適得四分之一。由此推算。雖摺至數十百摺。亦不致有毫釐之差。其中謂缺少一寸者。殆以普通眼光所不及察。故有此說。但細審之。固不難迎刃而解。其用意正以較拙人算術上之零數耳。

本題答案以此爲最淺顯。任人能解。故錄之。其餘以八線解答者。似非普通人所能領略。茲錄其最簡明一條如左。

周孝哉君答。題云以紙一方尺。四角緊密對摺。照幾何原理。本來恰得二分之一。即尺紙之半是也。謂求其平方兩積。少一寸。似是而實非。其故因初摺之邊。並非七之準數。按之八線。對數表內之 90 度角。5 數半徑之正弦。即知其無誤。再摺後仍等 25。何也。因再摺後之邊。與未摺前之邊。作並行線。其數的準 5 也。謂算術有一不足恃。是何言歟。是何言歟。附參考圖如下。

此外答者。爲周杞鵬君・張竹君・吾異子・曾惝如君。不及備錄。各贈以長篇小說二種。第二題答者。僅馮鴻侶君。係就琴學立論。與前贈之就音學立論者說異而道同。容於明後兩日接續披露。謹贈拙著詩詞曲稿一部。請各寄郵票二分半。並附地址。俾當寄奉不誤。

工業須知

製黑板法　木材以樟爲最佳。若檜朴若杉樅則又次之。但因樟物少價昂。杉樅多脂。不合於用。故以檜朴爲宜。製成黑板時。必擇其鋸截已久。紋理密緻者。尤須囑咐匠人。務求板面平淨。板縫緊密。板厚當在八分以上。乾厚密三者皆備。自無屈曲之患。塗黑漆後。取砂紙磨去其表面之光澤。可適用矣。一學期終。加漆一次。磨光一次。可耐久矣。或以硫酸鈉五倍子之混和溶液塗之。最爲省費。亦有以漆布懸壁者。亦能合用。拭板之物。用濕布或含水之海綿。則明潔而易書寫。即粉末亦難黏留。而無模糊難辨之弊。若用乾布等物。不特易致模糊。有傷學生之視力。即粉末飛散。積几案。偶入耳目口鼻中。又不潔之媒疾病之原也。（墨緣）

長篇小說

社會小說　貪嗔小史　第十七章（二）　常覺　小蝶　天虛我生　合譯

少頃。聞有車轔轔聲及門而止。則醫生至矣。愛梨方坐起房室中。捧面而泣。見醫生至。即曰。博士。李克病狂矣。奈何。醫生蹙額曰。否。吾非診其病狀。實爲愛傷。其必然不致於成狂。夫人且自休息。容吾谷視。愛梨本不以李克之病爲意。則但唯唯。任醫生自入書室。久之。醫生出。面有憂色。曰。李君病勞甚重。患在神經。愛梨曰。死乎。曰。難不致死。然欲其全愈。則難。就我診斷。則病者必中實受非常之識剪。否則不致現此凶兆。愛梨面額曰。此則吾未前知。藍我方自偷致歸耳。言次。則放聲爾哭。以示其言之非然。醫曰。夫人勿悲。容我再待視之。但得早止。則事猶可爲。醫生去。愛梨仍稱坐而悲。潮起落。乃如旋風之卷落葉。殊難定。何初念李克果死。則己將何如。既又念白倫之千鎊。則又自慰曰。李克果患神經病者。必則不能更省人事。吾代納藺簽字。又誰能證之哉。念至此。則又竊竊自喜。轉恐李克之病內痊。則至書室。次呼瑪瑟曰。主人病如何。李瑪悲未答。而奈　自外呼曰。白倫先生至矣。愛梨大懸。立避登樓。尋啓兩藺貯物之櫥。覓得契紙及平日納蘭之幾字。家返疑室。匆匆預備。及瑪瑟來請見客。則其衣稍之中。已藏有一千磅之交換務矣。下樓接見白倫。潸泣而道李克病狀。白倫亦作憂容。曰。其病之來。竇乃玉鬟。今攄醫生言。尙不致命。渠方施以手術。吾殊不忍濺耳。然夫人可　悲。吉人天相。自嘗早痊。明日嘗令內子來助夫人爲治湯藥。愛梨乃作感謝之詞。白倫曰。吾當更入病室。以視李克先生。然而倫致之行。果如何哉。愛梨報然曰。此事已告成矣。白倫陶語遜兒。喜色曰。然乎　梨即深懷中契紙曰。此契吾已收來。並譯納藺發字。今渠已結婚。赴巴　作蜜月之　矣。君且詢此。當知非僞。一千磅之代價如何哉。白倫按契。亦不遲視。但曰然。然但一時無暇及此。而吾身畔又未攜多金。今且一視。下克先生。吾甚望其病之早痊也。夫人且再見。言次。竟納契紙於衣袋。自入家室。愛梨不禁愕然。（第十七章完）

謝啓東君鑒。函悉。惟前稿並未收到。請再錄寄爲荷。　栩白

（陽曆十月底爲限）

（決不展期）

共和軼聞　民國野史

●武俠之魂●小說之精●文學之捷徑●消遣之妙品

吾民國乃諸先烈以多少頭顱之代價所得。其豐功偉業。恐爲國賊劍奪殆盡。於是姜君泣羣特輯是書。出版以來。早經璧聲士林。凡吾民國開幕前後之秘密信史。俠士偉人之遺聞軼事。以及戰場佳話。演說雄辯。慷慨豪談。悱惻綺語。即如（袁世凱歷史）（伍廷芳軼事）（章太炎軼事）（譚嗣同傳）（唐才常傳）（戊戌六君子遺事）（汪精衛婚事談）（宋教仁艷史）（蔡元培歷史）（同盟會歷史）（中華民國旗歷史）（金陵半月記）（新游俠傳）（白狼小史）（趙聲軼事二則）（哀江南私記）等篇。有英雄有美人有奇童有力士。原稿本本備載無遺。全書一千餘頁。都八十餘萬字。洋裝四厚冊。盡六十餘幅。重加訂正。現已三版。當茲國慶。再照原價兩元特別優待一元二角。外加贈價值三角文藝珊瑚網一冊。

義俠記　筆記小說　風塵奇俠傳

是書爲近代一百三十六俠客之軼事。聚談綺語。乃小說中最有興趣最有精神者也。非獨可作茶餘酒後談助。實足爲社會教育之輔佐品。前後廿萬餘言。定價一元。茲爲提倡武俠救國起見。於國慶期內再屆期特價僅售六角。外加贈五彩精印岳武穆像一副。以助觀仰。

注意　●以上兩種爲振民編輯社出版。如蒙合購。照特價一元八角計算。加贈品兩種外。再加贈五彩精印關壯繆像一副。外埠加寄費一成。郵票代價九五作實。

書名	冊數	價
袁世凱演義	一冊	[illegible]
紅闈軼聞大觀	一冊	[illegible]
復辟半月記	一冊	[illegible]
推背圖索隱	一冊	[illegible]
偵探小說 鐵手	一冊	[illegible]
偵探小說 看勿出	一冊	[illegible]
偵探小說 就是我	二冊	[illegible]
偵探小說 惡探黑幕之一	一冊	[illegible]
近代小說涯海	八冊	[illegible]
曼倩詼語	一冊	[illegible]
野鴛鴦	一冊	[illegible]
海外新奇叢話	一冊	[illegible]
古今豔史	二冊	[illegible]
致富錦囊	一冊	[illegible]
五才子	十冊	[illegible]
西遊記	十冊	[illegible]
三國志	十六冊	[illegible]
聊齋	八冊	[illegible]
金玉緣	十六冊	[illegible]
列國志	十六冊	[illegible]
九尾龜全集	八冊	[illegible]

以上小說特價以陽歷十月一號起至月底爲限。逾期無效。外埠加寄費一成。郵票九五作實。

總發行所　交通圖書館（上海交通路　蘇州觀前街）　及各省各大書局均有出售

滬海道署備案　中華編譯社　函授部招生

◎林紓主幹◎

國學不興。愛國同人。組織函授部。聘請國學名家講授。林紓先生主幹。陳石遺、梁任公、樊樊山、易實甫、天虛我生、李定夷、苦海餘生、許指嚴、蔣箸超、吳東園、王鈍根、胡寄塵諸先生。誨人不倦。選科索章即寄。

上海新重慶路中華編譯社啓

苦海餘生主任　小說俱樂部

小說雜誌。肩摩轂擊矣。而求其能合諸名家於一爐。以饗閱者。殊不多覯。本社有鑒於此。爰集海內小說家。創爲本部。每月出刊一冊。[illegible]

（一）編輯主任　苦海餘生
（二）撰述者　指嚴　冷紅生　定夷　鵷雛　小蝶　箸超　冥飛　寄塵　爛柯　花奴　秋水　秋心　鳳雛　塵因（其餘尙在延聘中。以後隨時增入台銜）
（三）內容　以小說爲主。兼載海內名人詩文。及各種瑣記傳奇彈詞諧文艷體文字掌故雜錄之類
（四）出版　陰曆重陽日出版
（五）定價　本刊月出洋裝一厚冊。凡百面左右。定價一角五分。外埠加郵費一分
（六）特價　凡於本刊未出版以前向本社預定者。全年祇收特價大洋一元。此項特價以五百部爲限。滿限不能援例
（七）定法　寄至本社。須照特價。郵票代洋加一。[illegible]
（八）退費　閱者憑收據索回書價。如本刊至期不出。准訂退費

上海新重慶路中華編譯社啓

九十六劍俠駭聞　發售預約特價一月

劍俠修煉山林。乘天地之正氣。採萬物之精英。[illegible]　美俠魂輯

[illegible]

總發行所　交通圖書館　上海棋盤街中市　蘇州觀前街　及各省各大書局均設分售

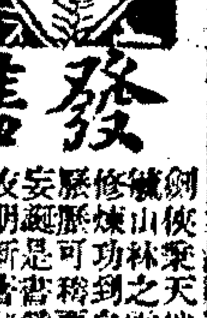

桃源夢畫海

林琴南先生新著　中國陽秋　出版廣告

林氏小說不下百餘種。[illegible]

上海新重慶路中華編譯社啓

◎花柳病不可不知　◎預防法及治法

[illegible]

最近女界之黑幕舞弊　簾外桃花記

[illegible]　上海四馬路交通圖書局

民權出版部發行

名畫家但杜宇先生繪　滑稽　動植　英雄　仕女　栩栩如生　飛　新穎　學生之模範　美術者必備　定價二角

遺老　清宮　通臣　真實　念餘萬言　[illegible]

上海四馬路　民權出版部發行

沂醫歸去來到滬養痾　專治男婦內科。早八點至十一點只收門診六號。每人脈資大洋三元。掛號金三角。暫不出診。此白。住三馬路美仁里榮陞旅館二層樓上十三號

包愈立止夢遺聖藥　不傷精神。倍足每盒洋一元。每料六盒洋五元。外加郵費每張七角。[illegible]

五洲藥房 人造自來血
婦人患病多由經水不調

啓者余妻前曾患月信無序頭暈腰痠等症常呻吟床第備嘗困苦雖遍訪名醫百方療治均不見效竊思婦人患病多由於經水不調用藥如但治其標不治其本何怪百無一效乎一日偶閱申報見貴藥房所製之人造自來血有調經之能即託友代購一瓶如法試服果有大效於是連服兩瓶經期遂準毫無參差即向所謂頭暈腰痠者亦不覺隨之而愈矣余愧無以爲謝爰具證書聊表微忱并希將此函刊登各報俾與余妻同病者有所問津焉手泐順請 五洲大藥房執事先生台安 崇明北雙港養正國民學校黃冠羣謹上

人造自來血 大瓶兩元 小瓶一元二角

上海四馬路五洲藥房照原函錄登

粵路拼股注意

逕啓者本公司五月廿五日開股東大會業經議決頭期股五股併一股二期股兩股併一股茲定期本年陽歷六月十五日起在本公司開始辦理限至本年十二月底止凡本省外省外埠各股東持有頭二期股票者務請於期內携票前來併換並到本公司取閱章程可也逾期不併是爲自誤此佈 民國六年六月一日 廣東省城粵路公司啓 2182乙

奉送醫藥講義醫藥雜誌樣本

中西醫藥函授學校現招第二期新生學費入學時暫不收取畢業後可來醫院實地練習以重經驗並不收取學費備有詳章及講義雜誌樣本函索附郵三分上海西門中西醫院內 7229乙

萬國九洲第一靈驗耳聾聖品

京都天壽齋●請告同胞●耳聾卯疾●予有神劑●服此立瘥●奇驗神藥●包可斷根●另有立止心胃氣痛散服下立刻止痛每瓶一元

凡患耳聾一症者因腎水虧損相火上炎或因鬱火傷肝以致耳鳴耳聾耳熱耳痛等病本齋家藏良藥官商試驗故敢出而問世非徒漁利已也善治男女老幼久年初起一經服此丸二三盒立愈每盒一元每料六盒洋五元 京都天壽齋啓

達豐染織廠啓事

現因舊址擴造房屋暫移大馬路望平街口民安里照常營業 敝廠成立於茲業經數載所出三十二支四十二支六十支八十支各種絲光線其光之潤澤色之鮮艷早受各界歡迎茲又添織各種條子錦地絲條花呢等貨花色之特異質地之堅潔實用純絲光線之上品如蒙惠顧自當極誠相待以圖推廣 總廠上海虹口塘山路電話二六二〇 發行所電話四三五一

祥茂洋行告白

本行各牌肥皂銷流中國口岸商埠歷有三十餘年物質精良久爲各界所推許邇來有無恥之徒用他種劣貨改造本行牌名混賣於各埠市上希圖射利其奸狡一使倘固有礙本行名譽且被欺者受害更深經本行查出數起本應將其究辦後因其自甘悔過一再懇求故本行姑亦准其惜存其體面現又接南京友來函謂南京市上近又有假冒本行之一百四十塊頭北忌肥皂混嘗情弊本行已隨時派人往查若仍有冒牌定當稟官究辦此佈 7195

大學眼藥

學眼藥 商標 註冊

世界無比 眼科靈藥

大學眼藥

各埠大藥房洋貨舖等均行代售

上海經理 中法大藥房

本舖 日本參天堂大藥房

上海經理 日信大藥房

姑蘇新開吳馨記茶莊廣告

本莊設在閩省南台歷有年所採辦福建毛峯六安香片各種名茶由本號馳名海內今在姑蘇閶門外上塘開設分莊精選各省名茶以供各界茲擇於陰歷八月二十一日懸牌開市屆期放盤三天各貨一律照碼九折以副惠顧者之雅意 本莊主人謹白 2086

中國杏林醫院 診所遷移

本院擇定八月十五日遷至英大馬路泥城橋西首龍飛馬行西隔壁三十七號洋房候診診例仍照舊章 本院掛號處謹啓

電氣運動機〇

電氣運動機具各項利益爲他項運動機所萬不能及用電氣馬達搖動各種機器其成效如左 穩安〇無危險〇便利〇省費 凡工廠家欲發展營業者宜用電氣運動機毫無疑義欲知一切詳細價目情形請至南京路四百七十一號本處接洽可也 電話二千六百六十號 上海工部局電氣處啓

彭壽堂半夏露救我險症

彭壽堂執事台鑒僕患痰咳久矣藥勿效每經春旺不感苦累實不堪言前年在戎馬之中早發宵征明知不免受疾然事在當爲無可規避驅驪三閱月共和告成乃卸甲歸田節勞養攝蓋時當二三月間也 [illegible] 彭壽堂藥房照錄

三公玻璃廠廣告

啓者近因敝同業公議均由外洋運中各種模型仿做歐西法製而料色鮮明造製精巧技藝研究貨物堅固各種料器燈罩所用藥粉原料均由外洋運來近因各原料價昂是以同業議增貨價但敝廠所有貨物價較普通價目一成此乃保全國貨本廠非貪圖利益務希各號原諒是幸倘蒙各寶號賜顧請駕至法界三洋涇橋南平里第七號門牌記綱經理處接洽無悞此啓 7122

廣東老舖 壽高 馳名補品 人參再造丸 參茸衛生丸 烏雞白鳳丸

此丸專治男婦精氣不足體質虛弱常患赤白帶下身體虛弱子嗣艱難此丸爲品中第一聖藥也每一料兩丸每合五角服法詳載仿單 參茸衛生丸加料藥大補氣血功效兩丸一元 烏雞白鳳丸專治婦女月事不調先後不一每合一元 諸君賜顧請認明招牌 7526乙

最新出品 少婦生髮藥

女子年念六歲以內有落髮禿頂者大失體面洒此少婦生髮藥限一星期內生出每瓶二元三元 念六歲至四十六歲用中婦生髮藥限七天內生出 老北門外東新里天演生化社出售 7453乙

浙省永春茶號廣告

茲啓者本號開設杭城清河坊下首坐東朝西門面歷今已有數十餘年貨色之精美久爲各省馳名選道地龍井明前安武彝六安香片各種名茗以及貢品自貢寄西湖振興實業起見特將已陳之房屋煥然一新諸君之已知顧者認明本號招牌無不歡迎克己以副諸君雅意 本店主人謹啓 7414

政治家所言此藥之功用均符僕所經驗僕九可證明散拿吐瑾實爲一切思想家勞動家不可少之要劑也（下略） 溫宗堯謹啓

本行備有五彩說明書各界函索立即寄贈 上海黃浦灘一號華發大藥房 各埠藥房均有出售

余之腦系衰壞已極散拿吐瑾能益我否

二十世紀爲一腦戰時代一國之強弱視其人民腦系之強弱爲定衡人民之腦系強則其國必強人民之腦系弱則其國亦弱人身機關全爲腦筋所管轄主使腦系能製造新血使人賴此以生活能使胃消化食物使肝經生出膽汁使肺部呼吸空氣使腎部濾去污濁且能使耳目手足鼻舌各器其官能惟吾人腦力之能力有限如操勞過度憂慮太甚以及種種非常激刺超越腦力常度則腦筋衰殘以及各種腦病必將因之而起倘君之腦系衰壞已極當立即服食散拿吐瑾延年益壽粉因此藥爲獨一可靠補腦聖藥也已有千萬患腦系病者曾服此藥愈後致函本行感謝此藥之功下錄証書即本行所接無數證書中之一份茲照錄出（上略）僕前以積贏之軀服兩瓶立臻壯健以後遇有親友中用腦過度身體衰弱者僕皆勸其服食此藥無不奏效因知此藥非凡藥可比實無一害以僕爲最早見證特將此書示世界之著名技師文士

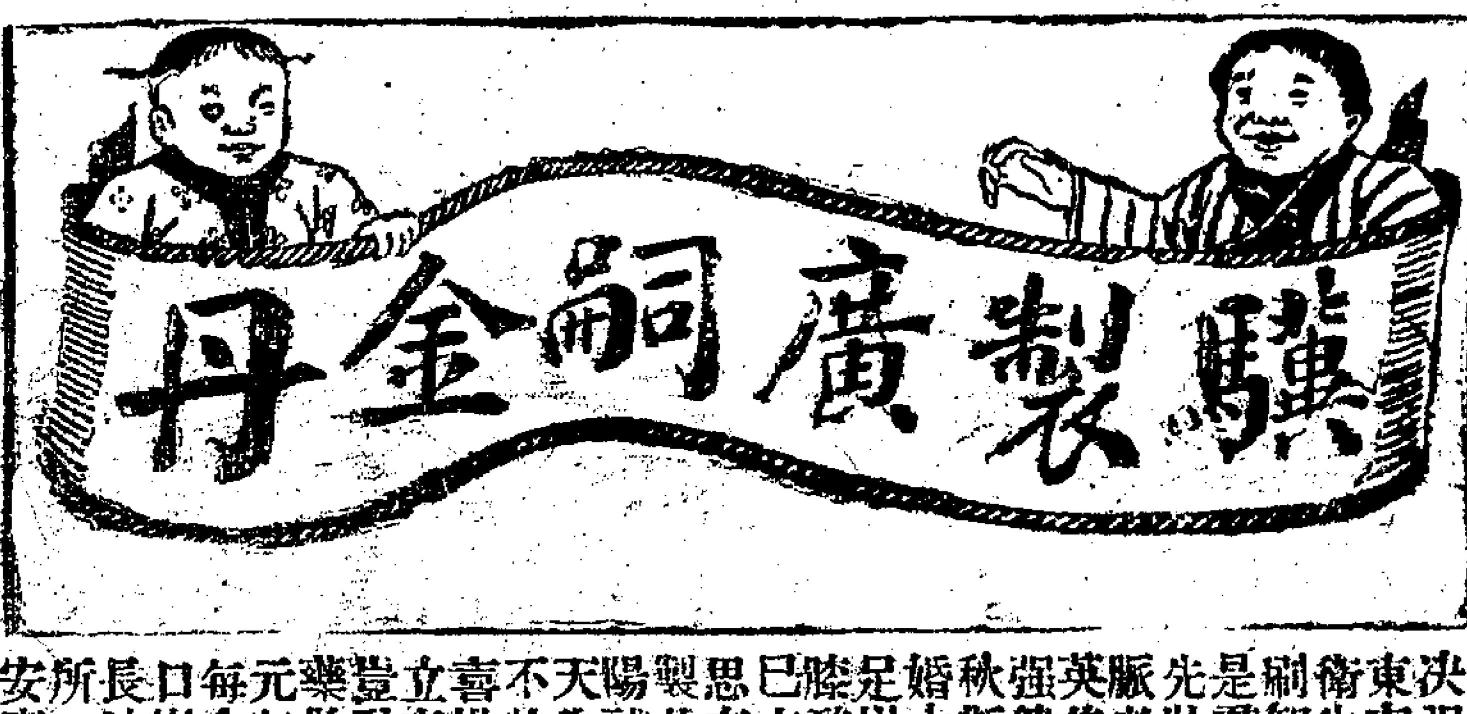

知至今日欲強國必先強種方爲根本上解決強種之法首在身體健全西人目我國爲東方病夫良由我國人因兩就衛不知之求衛生之故近世醫學昌明力求精神上講振嗣知非有健強之軀不足與列強抗衛也於是橐起謀強種之法以強國但欲求強種必先壯腎蓋人體豚胎一點元陽爲人生之命賑者腎也腎強則精氣充足即所育子女必英後勃發腎弱則神智昏沈又安望生育之強健乎凡人當成人時正身體各部發育之秋斯時調攝有方即可爲健全之國民成婚太早縱欲無度或誤犯手淫精洩氣散皆足以陽碍發育由是精神恍惚耳目昏菈腰膝釀痛百病叢生以致抱伯道之憂良可惘已本主人胞與爲懷痛彼西人之譏誚我也思有以滌此恥一再研究幾經試驗始創製此丹出而問世名曰（廣嗣金丹）功能健陽補腎凡五勞七傷諸處百損先天不足後天失調種種諸症均能藥到病除若服一月不特面目光潤且能強筋骨壯氣血服瑾之壽操券可待此藥出後服者咸謂丈夫再造立奏奇功謝函積有均有郵民局圖記可憑豈敢如市上牟須者之大言欺人哉近多僞藥欺人賜顧者收留意爲○附價每盒銀二元每料十六盒一回藥本銀二十八元雙料每盒五元試服總元 上海盃湯弄甯波路口崔氏辦香盧天發行所啓本盧分設長沙糧道街 寺津東北城角 杭州陳列所北京觀音南街 福建城內 總督口安廣軍署西 南京下關大馬路 無錫北門江陰巷 奉天大南門內金銀庫胡同口

電話簡消毒藥水公司

電話一物所以傳遞消息然亦易於傳染病症當彼此傳話時必向話筒呼吸如遇有勞症此症及時疫等症者傳話病蟲與疫氣難保不附於話筒之中續用之人其病即受之東西各國俱備有消毒藥水專設電話筒上防止各患甚善也推我國各大公司商號旅館任宅莫不設有電話而於防疫藥水本未設備未免於衛生一道倚之講求 [illegible] 總公司設在博物院路 徐乾麟 王一亭 朱葆三 沈仲禮 同啓

中國銀行學校招生

本校已呈教育部備案開辦已久信用足著凡畢業覆試列入七十分以上者得於一定期間內介紹位置現更訂有函費章程再索即寄印本校鉛記銀行續容講義內續豐富手可完備即版完全出元定價二元預約一本印有樓閱亦可索同在上海哈同路民厚里百五一號

大英醫院

品已減價發售每打十八元半打九元每瓶二元或原箱六打如賜顧請寄上海外白大橋下大英醫院也 眞正老牌牛肉汁名法瀾兌曼牛汁 上海外白大橋北蘇州路一號大英醫院總發行所啓

老牌牛肉汁

天氣秋涼寒熱不時偶有不慎必浸成病或病愈虛弱服之立能開胃消食強身無論男女老幼各症服之負能立見奇效此汁係頭等補身妙品久已馳名天下經各國醫士考驗實衛生補品能滋補身體飲食不消者服之如寒冬及疲勞之時亦能滋補身之血氣

蓋世美容品 的的嬌

此藥專治面部黃黑雀斑粉刺瘡疤汗斑之痕擦之立見美白退去最速售價每盒一元 上海四馬路東首棋盤街 厚豐祥號 0961

老遺精

患遺精滑泄之症夜夢不安者服此藥無不立效每瓶一元 [illegible] 7512乙

上海三馬路西首禮拜堂後安康里 博愛醫藥社 倪壽齡醫學士監製

婦嬰靈

每瓶大洋一元

婦女經水不調月經過多血崩帶下產後血暈腹痛服之立效外埠函購郵費自給

國慶日必需品 7393

五彩國旗批發

每百洋二角二角半一角三分 上海溫州路東福海民競工廠啓

拔毒止癢 瘰疬瘡藥

此藥專治瘰疬瘡毒頑癬濕瘡等症每盒大小二角 上海四馬路棋盤街北首 6809

廠屋召租

本廠在英界新閘路十號地方現因歇業欲將廠屋出租如有合意者請至本廠接洽 2114

味の素

如順風揚帆之船
博辛士普天之譽

此衛生調味粉乃日本池田醫學博士所創製馳名於英美各國已久其用法將粉約半匙羹放在湯中鮮味無窮食後能助肉質食品易於消化且能强健提神開胃補血男女老幼均皆合食誠食品中之不可多得也請嘗試之各大商店均有寄售

▲和之於茶則雀舌能芽益增滋味 ▲調之於羹湯則蒓桂不能如其旨 ▲輔之於醋則高人俗客爭欲染指

▲佐之於肺膾則濾鳳雞鱗與匹 ▲僎之於醬油則處肉和羹盡入時 ▲血以是增體以是胖伸爾壽而康

製造廠 日本東京 味の素公司
擴張部 上海文路太陽館內 味の素公司 電話(五四〇)
總經理 上海吳淞路 太正屋 電話(三六六四)
經理 上海四馬路 清和洋行 電話(一三五八)

古今第一 婦科降生丹

京都天寶齋●婦科種子仙丹●服後受胎極速●如不信者有法可試素未生蛋之鷄餉以此丹半月後蛋自生矣虛言欺人罪我惟天

夫婦人固無不育之理不育者即有病也然病多起於月經月經不調則非受孕之兆氣血不和必致經候失常諸恙所以漸生也續嗣勢所必難也凡經水不調前後無常或腹痛癥積或崩血過多或傷於七情致臌情志或感及風寒致傷營衛或體虛盜汗不止或血枯面黃肌瘦及自帶淋漓胸腹脹悶五臟虛損子宮寒冷等症此皆體虛血斷所致故稱子之難所由來也此丹係藥眞人所傳能調和婦人衛任之血平定肝鬱之氣去瘀生新開鬱解悶煖宮止帶聚精旺血固一調經却病壯體之功凡婦人崇子者苟能連服一月中途不間斷無不應手而得素未生育之婦服後成孕晚年經斷血枯常服且能育子幸勿輕視莲必雙胎貭婦科聖藥種子仙丹也

舖設上海二馬路中市西鼎新里石庫門內交易京都天寶齋啓 2677

全料一斤價洋八元半料四元起碼二元○遠埠函購須托郵局最安信局屢次作弊

上海老北門橋首 新開振興茶號于八月念四日開張放盤一星期照碼八折 廣告

強種百補丸

此丸效驗素著與吃烟人服之可强壯精力補益百體以故名馳各省現歸本藥房特約發行另批躉賬價均克己其餘如

梅花參片◎一粒金丹◎仁濟丹◎林方細粒丸◎紅白濟衆片◎魚眼白色補丸◎紅色應驗丸◎新華補身丸◎老牌

以及東西各國原料藥品補劑無不齊備批發價目較大市格外減折耗廣招徠倘遠埠匯款來函當照郵寄回件安速

上海四馬路中萃秀里老仁濟記林發行部啓

中國帆布

三星☆商標☆ 天津小西關 天津東馬路 宜彰公司製造 上海經售 二洋涇橋南人和里 同順長及 宜威商行批發 海寧路五金店

本公司自織各色防水帆布專造各式防水箱篋等品均精巧堅固其防水功用堪稱獨步屢經賽會得有獎評中國帆布刻擬擴展銷路凡欲代售者祈函商是荷 6880

痰咳哮喘 要藥

秘方金橘霜 蓋世無雙第一神品功勝半夏十倍與市上各藥大不相同可以當面試驗不靈包退還洋無論遠年重症能包斷根永不復發專治男女大小咳嗽○新咳○乾咳○久咳○傷風鼻塞○氣逆○氣急○多氣喘○咳嗽聲啞○咳嗽成癆○久咳失音○胎產咳嗽○小兒咳嗽○痰喘○痰咳○咳嗽日夜○痰血○坐臥不安等症服此霜立能止咳化痰順氣平喘養肺補虛開胃安神眞乃第一靈品肺家至寶○輕症一兩全愈重症三兩斷根每兩一大盒二元中盒一元小盒半元服法另詳方單外埠函購郵局安速○當班回件寄費加一○總發行所上海美界北江西路底即七浦路口永和堂藥房啓○分設城內三牌樓中市(裕泰良棧店

吳製 星期戒烟丸

此丸戒烟第一靈●南到閩粵北天津●戒斷之人二三萬●並無一個出毛病
香丸二天糞色黑●烟蟲烟積去干淨●七天斷癮非爲貴●十天斷丸爲奇珍
且無胸胃并氣痛●不吐不瀉不遺精●因病上癮病不復●還能照常辦事情

一料能戒五分烟癮大照加 每料售洋三元○上海英界老垃圾橋南首廈門路源昌里

九造真正血

人生百體補血第一部人近見市上所售之補血藥內有一種專圖速效得獲盛名無如服者感受藥熱難免有鼻血便血等症發生貽誤非淺心殊惻然因特悉心研究造成一種新藥定名眞正血藥係流質一經入胃全化爲血充乎百骸達乎四體既無熱毒且無後患茲已趕緊製造定期陰歷九月即可發行並緣普及起見定價從廉小瓶每瓶洋八角每打八元大瓶每瓶一元五角每打十五元且有特別贈品特先披露外埠有願承銷此藥者請即函訂爲荷總發行所上海中法大藥房製造者黃楚九敬啓

應時妙品

雙妹老牌雪花膏

雪花膏乃近日最合時之化粧佳品也無論男女於盥洗後用此膏少許敷面確能潤澤皮膚增艷顏容且能治雀斑酒刺烟霞等患誠化粧不可少之妙品也

各洋貨店均有發售 價目 大瓶四角 小瓶二角半 2967

總發行所 上海南京路棋盤街交通路 廣生行有限公司

吳山 第一峰命相

基保加 由京返申寓後馬路盆湯弄致遠街對泰棧元號官房內中西皮假教命相暫取號金五角壬奇批命一元本館奇門批命不報年月日時可知幾多年庚且分時上八刻察定三代鄉黨決斷父母兄弟妻財子孫無不錯分當時之名利將來之榮枯以及過去以來未來無不瞭如指掌倘蒙軍政各界光顧見教不勝歡迎之至 2134

罰洋一千元

[illegible]

新華股票公司買賣各種股票證券債票處

上海英大馬路新衖 [illegible] 7331

[illegible]司戒煙丸汁

涉使給示通銷如外埠
總經售外埠分銷部 陝西南廣濟街 鎮江西冠華帽莊 揚州宜興信源 有正書局 [illegible]

價目 比他種戒烟丸每包十粒大洋一角批發每千粒七元 定價每瓶百粒大洋一元每打十元 四粒抵癮一錢 本埠各烟店均有

總發行所 上海浙江路日昇樓北首二百六十五號門牌 兄弟大藥房謹啓

鴉片烟禁雷厲風行凡有烟癮者務必戒除 [illegible] 1175

艾羅補腦汁

腦爲一身之主宰居高馭下其統系所關充達乎四肢流行乎百脈培養最難受損最易故心思之靈敏與遲鈍記憶之長久與短促皆視腦力之足不足爲轉移中醫於腦科向乏精細之研究往往不注重腦而注重乎心此大謬也蓋心與腦有連帶之關係補腦即所以補心心爲血所養腦爲血之精腦力健全精神活潑操作則不憚煩勞運用則非常敏捷腦之不可不補猶衣食之不可一日或缺明乎此理而後知補腦汁之大有益於人身也茲將此汁之簡明功效列左

一治神經昏亂目眩頭暈四肢乏力等症
一治精衰陽萎面容枯瘦夢中遺洩等症
一治思想窒塞記憶健忘精神恍惚等症
一治血虛腎虧手足痠軟神色委靡等症
一治肝胃不和氣不舒暢飲食呆滯等症
一治骨髓枯涸腰痠背痛行步不健等症
一治痛經白帶月信不準子宮虛冷等症
一治小兒多病面色黃瘦生長遲緩等症

定價大瓶二元 小瓶一元二角半 每打二十二元 十三元

總發行所上海三馬路中法大藥房 T3046

各省分號及各大藥房均有批售

上海三立堂藥房九種良藥

皮膚散 每包計價大洋二角
一治疥瘡 一治頑癬 一治發癢 一治癩癢

清毒湯 一治濕瘡 一治皮生紅點 一治身上生瘡 一治手足腐爛 每瓶計價大洋二角
一治花柳諸症 一治皮腐諸症 一治小便腐爛

湯火傷 一治濕瘡 一治疥瘡 一治發癢
治火湯傷 治花柳病 治毒虫咬傷 每包計價大洋三角 此藥能治湯火傷神效 每包計價大洋一角
一治手足腐爛 一治瘡毒已破 一治小便腐爛

清利粉 一潤腸 一清熱 一開胃 一利小便 一利大便 一治白濁

鷄口救命膠 每瓶計價大洋五角 小兒口生白點常有性命之憂治以此藥神效

喉科救命膠 每瓶計價大洋五角 一治喉鵝癰痛 一治喉生白點 一治喉中腐爛

止痛棉 附藥水一瓶每包計價大洋二角 如蟲蛀牙痛以此藥治之立刻痛止

胃中寶 每包計價大洋一元 食後即吐或嘔吐不止皆爲胃病重症惟此藥能治之

黑色消毒水 每瓶計價大洋二角 一治疔瘡 一治漫腫 一治瘰癧 一治頑癬 一治粟瘡 一治紅腫 一治無名腫毒 一治小便紅腫 一治花柳諸症

批發從廉 函詢即覆

本藥房開設上海法租界大馬路鄭家木橋口西首二百七十四號

強種精血丸

大暑大寒之後人身精血亦必大傷如汗液過多腦經與心經皆失其營養肝陽暴升夜臥不寐日則頭目重痛昏昏如蒙或因膝理疏豁驟感燥涼傷風咳嗽潮熱往來婦女停經閉經稱弱之體疰夏羸瘦皆由陽氣過於弛張陰血不能接濟急服此丸立可收效

價格 大瓶洋一元二角半每打洋十二元 小瓶洋七角半每打洋七元二角

上海中英大藥房總發行
外埠各分號各大藥房均有發售

百代公司

新到
(劉鴻聲)烏龍院 法場換子 (龔雲甫)行路訓子 (小香水)探母 四夫人拜壽 算糧 (三麻子)三搜蘇府 封金掛印 關公挑袍 (東鄉調) (甬調) (申江北里校書) (小調) (崑曲) (杭州小調)等
花色繁夥不及細載請惠顧諸君駕臨選擇是荷

聯生公司

大馬路望平街斜對過

專運珠寶鑽石玉器鑲鐵 鑲嵌洋裝玲瓏金銀首飾 承辦中西各式禮品 巧製各種功牌徽章 經理人沈麟生

中國惟一之眼科書出版

我國眼科發明甚早眼科書亦不少其中最通行者爲眼科大全其寶眼科大全傳氏全抄陳書遠不如銀海精徵之確惜訛字太多讀者甚少茲經上海眼科醫院長陳滋先生詳加評校論列是非每病皆用西法說明其病理讀之則于中西眼科可以滙通實中國惟一之眼科書也碼洋四角上海二馬路千頓堂書局發行 T3102

天下馳名萬應錠又名金老鼠屎

萬應錠

此錠散名傳遐邇靈效非常家中有小孩者尤宜預備隨時可用不蜒保赤今丹也一治痰火中風半身不遂疔毒歸心痔瘡漏瘡喉閉乳蛾牙疳瘟疹傷寒中著痢疾血熱霍亂瘟毒黃旅片血瘡疾牙痛小兒痘疹小兒驚風婦人月經風大人四五分小兒二三分俱用涼水送服一治肚痛胃氣痛俱用燒酒送服一治一切無名隨每癰瘡傷手瘡俱用齒磨救一治騾馬蠶結尿結黃病孤服騾馬跳吹狗生風俱斤涼水調開送下每瓶洋五角老少無斯另有救命丹名曰萬應保赤散專治小兒急慢驚風諸疳瀉痢以及肚大項細咽科第一仙丹服下馬上立刻見功眞有千死回生每瓶可救十餘人服法仿單詳明每瓶洋一元每打洋十元舖設上海英界二馬路西鼎新里京都天寶齋啓 9956

諸君如需人照料產業代收房租請與恒孚洋行接洽最爲可靠

南京路十三號 恒孚洋行啓 電話四七五七號

老申報

四十年來之回顧　尊聞閣選

四十年前之游戲文章

鄉場篇（見本報乙亥年八月初四日）（聽蟬山房）

秀才於鄉場欣欣如也。無不中者。其在歲考選才。約約乎。惟塗黨。考與外教者言侃侃如也。與內教者言誾誾如也。師在。踧踖如也。默默如也。師命使考。色白如也。手氷如也。揖所與。左右手。廁前後。兮如也。挨進。也。考畢。必怨命曰。考不得矣。入龍門。彎弓如也。如不容。立必中門。行必履閾。接卷耳聾。如也。手擎如也。其聲似不聞。考背包提籃。彎弓如也。喘氣似不息。考進。踏一級。退。本事欣欣如也。沒階趨。搶如也。尋其號狠狠如也。看題近視如也。如不明。上如論。下如孟。次如戰國手。搓搓如有影。翻書有難色。私背格格如也。考客。不以袍套。進蓆。麗不以爲考服。當雨着油衣。必表而出之。袖子纍迹。褌子灰迹。鞋子泥迹。考袋長。套右臂。棉袍之厚以困。赴考。無所不攜。非官卷必脫之。辮子腰帶。不以拖出場。必易服而洗。考必有銀衣布。必有考籃。長一身之半。考必變食。座必搶。板飯不嫌粗。肉不嫌臭。湯冲而油。蛋蟿而肉餿也吃。飯冷也吃。粥冷也吃。不餓也吃。不熟也吃。不落也吃。不得其菜也吃。食雖多。不必太客氣。惟酒無量。不及暢。燒酒蔴餅也。吃。不能自吃。夠吃。搶於官。不養飯。宮飯不過三頓。過三頓。沒得之矣。吃不飽。困不醒。雖醬瓜小菜。必吃。必光如也。板不平。不要。號軍寫摺。別人寫斯。寫矣。號軍筆。繳卷而出於考籃。尋人於他號。再三而送之號官。打狠爭而授之。曰某未。勝不敢還。題至。隣來。閱曰。有文乎。不問書頭場書必個課。先翻之。二場經必簽成之。三場策必抄之。偷看於隣。隣至。先走抄隣。親之。掩卷加餌尺。蓋包。號門啓。不敢捨去矣。本號至。無可推。曰於我號。關號之後。雖號官非臨不迴。困不直坐。不平見頂替者。雖熟必避。見鎗者與抄者。雖知必以瞞。先完者嬲之嬲吃。乳者有先生必執卷而改。添註塗改必多。繳卷必老等。蓋戳卷中不污。墨不曳。自不缺稿。人斯舉矣。暮而後出。曰。三場大考苦哉苦哉。勝後思之。三年而再（23）

尊聞閣筆記

談瀛小錄（續）

予初解縛時。人皆不敢相近。後習見。膽乃稍大。有數兵率向我嬉戲。張弓射中予面。大員探知其怒。先欲定以死罪。沉吟間。得一辦法。將其中五卒。驅至予身旁。擬以刃。其意似欲予之自辦之者。予以兩手提得。持向唇邊。似有吞噬之意。其人惶遽無人色。並不能出一聲。旁觀亦皆爲之失色。予即置之於地。揮手令速去。衆見我如此。始知無相害意。俱各欣喜鼓舞。漸相習熟矣。又一日。予因久未更衣。中衣垢汗漬。水拖泥。即外面亦穢不可解。遂卸去上下衵衣。意欲浣濯之。遂赤身起立。忽衆人齊聲大叫。咸仰面視予。若大爲驚怪者。中有作婦女裝者。咸紛紛避去。惟恐不及。一時勢如湖湧。彷彿劇場將散。看者自看。去者自去也。初。國人見予身衣服冠履。舉。忖量其何以紉綴。嘸往來上下。其旁用相諦視。忽有貴官率卒數十。持詔至。令予具言姓名里居。展一緞小冊。細註之。並檢閱履間佩帶各物。見素巾一方。詫曰。是樓艦之風帆也。見我紙刀刃長寸餘。則以爲勇士入陣之龍雀環也。見開元通寶錢。則曰是可鑄作月洞窗。以方孔取明鶴力者。人僅可捧一枚也。見髮鬢煙之水晶盎。又詫然曰。吾王宮中插花瓶。尚無此鉅製也。中藏何物。試以手探之。雙臂齊入盎中。掬出僅一刀圭。而香氣觸腦。諸人噴不可止。咸涕泗滂沱。愈駭怪焉。又見小金錶時辰表。愈愕然不解。予開視之。但觀其輪齒交互。恍然悟曰。吾國內所製舟車之火輪。不能過也。因疏奏乃主。共爲神怪。始則地釘木樁以繩攬緊予足。茲則益加防範。深恐予之逸去。如是約一月有餘。派以五百人輪流服役。其浣洗載水搬運穢等。每日用馬車三十輛。士女聞信來觀。以廣眼界者。日數千人萬餘人不等。以至廢時失業。遂於賴游王患之。諭令各處禁止。無得跋涉而來。日荒耕織之務。由是耳根大得清淨。予遂亦安之矣。（23）

文苑

詠菊（見本報甲戌年九月二十一日）（補蘿山人）

老圃黃花一徑通。疎香瘦影鬬西風。捲簾人立清霜外。載酒秋延落照中。冷艷未堪諧俗侶。孤芳端合探幽叢。秋容如此休嫌淡。想得高標籬落東。

爲惜流光日易斜。坐來松下泪清華。臨殘驟些光瑤夢。譜就山容冷翠紗。寒侵三徑月。青蘿幽護一籬花。霜姿素艷閒相對。疎籟硌未厭詩。

何處枝高出手寒。摘來猶是舊霜看。最宜瓶供秋添几。且喜籬開月近欄。清影瘦聊依帽側。孤芳有伴怯衣單。應飛蛩語休多絮。與意忘言欲辨難。

春花不惜惜秋枝。勁節疎香出世姿。逸士性情原酒落。佳人遲暮肯嗟咨。偏宜雅淡踮移俗。若較清狂豈嬈時。誰遣霜叢香國淚。折腰籬畔繫人思。（22）

神話

五通作祟（見本報甲戌年十月二十四日）

五通之爲禍也。於江以南爲多。近且移而之甬江焉。鄞城北郭外有何姓者。門內共居三家。忽來有五通日夜作祟。室家不寧。門內有婦。年約三十許。頗美豐姿。頗爲五通所祟。白晝昏迷。[illegible]醒後自愧不能告人。恨欲自尋短見。密告其夫。請巫覡。禳遣之無靈。是後其夫進房。反被五得所驅迫。時有空中大言曰。汝妻已歸我供奉。是禁臠也。凡人寧得再近身耶。汝速去別娶可也。此事喧傳有鄰房某者。夫婦同床夜語。述及何姓家邪祟事。因自言五通當怕張天師之說。少頃睡熟。則已將男婦赤身扛至門外露臥矣。夫婦爲冷氣逼迫而甦。張眼視之。驚見滿天星斗。不知如何同睡階下。而門戶反局。此夫婦只得洞窓而入。遂作恐聲。忽帳上烈燄飛騰矣。驚駭不已。喚人撲滅。欲小漸熄。則賓未焚灼一物也。又聞空中言曰。狐婢汝老鴉臭。我尚不屑御。牽云云。次日逢往請龍虎山天師府下之汪法官前來驅逐。方欲結擅作法。挽入門開。子孫巾飛空亂擲。汪法官不敢停趾。隨即抱頭鼠竄云。（23）

雜錄

函照登。 昨有宋君就診徽廬。手出老申報一紙。云是閱報所載。特來問。細覽報中爲劉釆其君沂邈鄙人治留美學生目疾事。云以木賊草拖磨眼臉。斃失之毫釐。謬以千里。不得不走筆辨正。蓋弟所用者爲光明草。非木賊草。光明草莖柔質細。用以治目。易見功效。木賊草性質粗糙。磨括眼臉。疼痛發腫。別症滋生。茲特呈上數莖。希爲鑒閱。免致嘗試者非徒無益而又害之也。（子珊弟呂祥瑛）按光明草又名阿羅漢草。俗名狗尾草。鄉間田邊有之。夏末秋初。採取細而柔者。去其上節。剪蓝蓬處長可五寸。用甘草舖其下。勻排此草於上。待三年後可用。如眼皮翻上有細粒如粟。以此草平擦。出血色赤者一二次痊。色黑如墨者。重若眼皮色紅黃而無粒者。不可妄用。（23）

瘖疾奇方　症見面黃肌瘦。腹大如鼓。且極堅硬。腹愈大而食愈多。時出大恭。腹仍如故。頭上短髮。用指可以摘落。並不知疼痛。或眼白珠昏眊。此症自週歲起以至十有五歲止。皆爲疳疾。如害病確切。即投徐方。屢試屢驗。其效如神。（宋樂方）木賊草三錢。洵淨夜明砂三錢。殼精草三錢。紫邊蚌殼三個。打碎。炒醋七次。共爲極細末。男孩用母雞肝一副。女孩用雄雞肝一副。勿見水。忌鐵器。用竹刀剖開。即將末藥戥七分。拌入雞肝內。仍加豬油醬油各酌料。蒸好。每於吃飯時即與之作菜。每吃至第四日。即開服後開湯劑一帖。（湯劑方）米炒北條參三錢。焦冬朮二錢。炒淮藥二錢。炎實米三錢。雲茯苓三錢。粉草五分。（郭子佩）

恭祝國慶　特別廉價　再加贈品

▲空前絕後之好機會　▲只有一月切莫錯過

共和成立時僅六年而顛覆者再封後江山彌覺可珍今又屆雙十節矣國人對此紀念應如何之熱度而伸慶祝之忱爰是本局特別廉價再加贈品以爲本屆國慶之紀念茲定辦法如次

（一）下列各書一律特價照碼六折 美女畫片照碼五折（二）特價之外另有贈品（三）凡購滿實洋**一元以上**者贈鄭曼陀美女畫一大幅 值洋四角（三）凡購滿實洋**二元以上**者贈費曉樓仕女冊頁一部 值洋八角（如不願可改贈美女畫兩大幅）（四）凡購滿實洋**三元以上**者贈古畫大觀一部 值洋一元六角（如不願可改贈美女畫四幅）（五）凡購小說新報半年者照第三條辦理全年者照第四條辦理惟新報價目仍不折不扣（六）外埠郵費照碼加一成郵票代洋九五折入（七）此辦法自登報日起實行至陽歷十一月十日截止惟雲貴川桂陝甘新疆黑龍江南洋羣島及東西洋等處准限至十一月底

書目提要　詳目函索即寄

十八家詩鈔　詳註六朝文絜　王山谷全集　施愚山全集　趙松雪全集　龔定盦全集　彭羨門全集　隨園全集　陶淵明詩集　林和靖詩集　孟東野詩集　宋五十六家詩集　三蘇文集　柳河東文集　王川文集　孫可之文集　李習之文集　曾南豐文集　翁文達全集　飲冰室文集　文山全集　岳武穆全集　隨園文選　胡刊文選　段氏說文註　仿宋本文選讀本　八家四六文　唐宋八家文　杜詩鏡銓　詞綜　隨園詩話　鄭板橋詩話　漁洋詩話　白香詞譜　山中白雲詞　西河詩詞　蔣黃詩詞合刊　漁洋精華錄　李長吉歌詩　歐北詩鈔　詞林小集　詞粹　古今說部叢書　漁洋說部精華　庭海妙品

一二元二角　一元　四元　四元 …（價目如原表）

明清軼聞大觀　清秘史　十葉野聞　復辟之黑幕　諧談　艷情書牘　定夷叢刊初二集　美人福初二集　伉儷福　辣女兒　吳宮花骨記　千金夢　雙縊記　楊花影　曇花淚　湘粉劫　紅玉潮　鴛湖怨　露巡秘紀補編　南巡秘紀正編　西夢小說　遂年苦小說　廿黃陂小說　黎窟淚　茜犂逃影　技花劫　瓊才子　女光血　刀鏡眼　破國趣　民國影　亡國小說　笑林世界　仇恒洲　蔣曉軒　費大樓　古蘭紙　方艷圖　百花鏡　美女春　美女悄　美女鎖　美女桃　美女捧　西子名

上海四馬路國華書局謹佈　目繁多不及詳載

快看！自由錄！好書！

書爲北京實社出版倡導自由平等博愛之新學說與稱師李石曾兩先生均有著作議論驚奇得未曾有書內並揷世界名人照片多幅索閱請附郵票十分寄上海美圖郵局九一三號便得另有良書七種奉贈愛閱總寄郵費四十分書目列下 安娜班民 叢刻 民聲 平民 福音 伏虎 集世界 屆 大同

2144

朱瘦菊著社會小說　拆白党之黑幕

此中人語

上海爲拆白黨之淵藪雖三尺童子亦無不知其爲僞[illegible]　發行者上海英界派克路十二號[illegible]書社　經售處[illegible]　各埠大書局書坊

Z7312

上海棋盤街掃葉山房　各種書籍廉價出售

特設廉價部　種名繁多　價目自一分起至數十元止　限期陽歷十月十五陰歷八月底爲號即止　逐日更換

27153

南洋勸業會頭等嘉獎

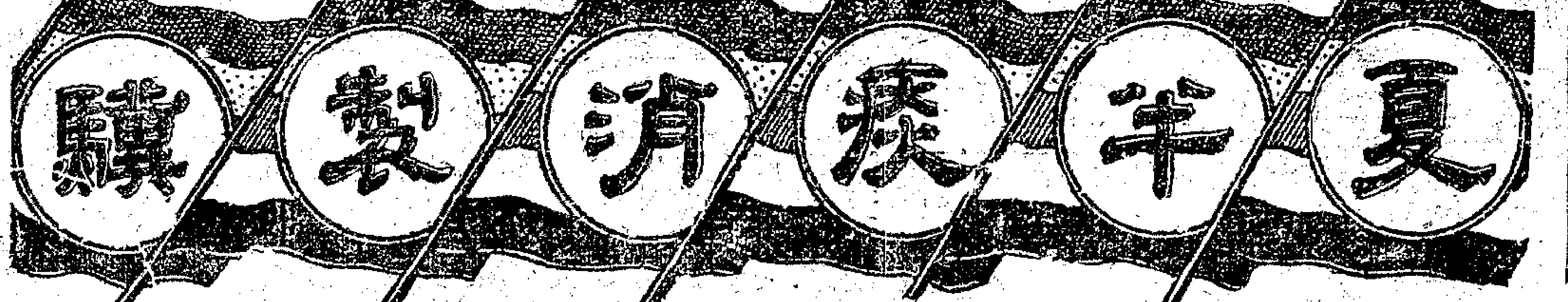

國貨展覽會一等獎

吾國自海禁大開之後事事以西法相倘即藥品一項而論亦必以西來者爲優閩著不察隨藥衡和以爲西國樂品必係奇異珍貴之物質所製非比我中藥以金石草木爲用也豈知西國所用之藥料大半皆由中國採運而去調查海關歷年冊報藥料爲出口貨物大宗之一足見各稀西藥原料皆由中藥提煉而成若能如本廐之驥製消痧半夏修合得法配佐相當其奇功運效固有遠出於西藥之上者非嘗通流行藥品所能並駕齊驅也半夏二物本爲治痰良劑古訓咢亟由來巳久惟此藥有三禁三忌須製煉得法補佐相宜始克有百益而無一弊再以西法提取精液洵汰濟痒務使和涼適宜攻補兼施性咳功平不燥不烈無偏無倚清能止咳化痰平氣定喘治心潤肺滋陰降火解渴氣煩利膈寬胸無論老年芬急痰嗽夜不安枕少年痧傷吐血吼哮喘咳弊病立厭[illegible]症均能藥到病除除刻奏效連服數次永遠素根業巳風行四遠名播來字誠爲前無往古後無之者中西各藥莫可與京償惟一聖品也選因外埠鐵藥滌混故改用五彩洋勸匣裝癮仿單上有南洋眞業會嘉獎硬印方是的盒小盒銀幣一元二角大貨二元四角每料六大盒市洋十三元二角起碼門角二

上海盆湯衖　弄香盧總發行所　啓　寧波間門面路口崔氏五開

●本城分設●內東北城角●長沙天津●杭州糧道街●安慶軍署西城●無錫陳列所●南京下●江陰巷●城內總督衙門●奉天●福建●金銀庫胡同口●大南

磨服　去污漬藥水

此藥水能去綢布織物上之霉漬茶漬鐵銹墨水油漬菓汁漿渣以及金屬及大理石上之污漬雖用于極精細之質料保無絲毫損傷酒漬染及皮膚亦無妨害誠爲去污藥水中之奇異發明品也

各大藥房均有出售

一瓶全愈　立止白濁丸

本窩秘傳良方不惜工本專治三料精造丸散症見淋濁每服十貫五服見效每瓶半元 **花柳**毒解散每瓶 **丸**婦女白帶丸每瓶五角 瓶四角 上海二馬路 里口廣東仙壽窩錦 啓

6059

內服五虎丸○外貼斷根膏　包愈　瘰癧核串

榮泰花粉號

男女頸生瘰癧痰核串見效本堂祖傳秘方五虎丸最惡之症百藥難以斷根試驗百窩內服並外用不爛每日服五日見效輕者一兩愈重者二兩斷根每兩洋一元外埠寄費加價上海大馬路和發明生堂內○分售老東永元[illegible]

29679

同益股票公司　始創一劃

買賣內國公債及銀行紗廠紹興招商局各路股票證券價格誠懇公道倘蒙賜顧無任歡迎總號虹廟對面英大馬路本號二百五號是公司使啓

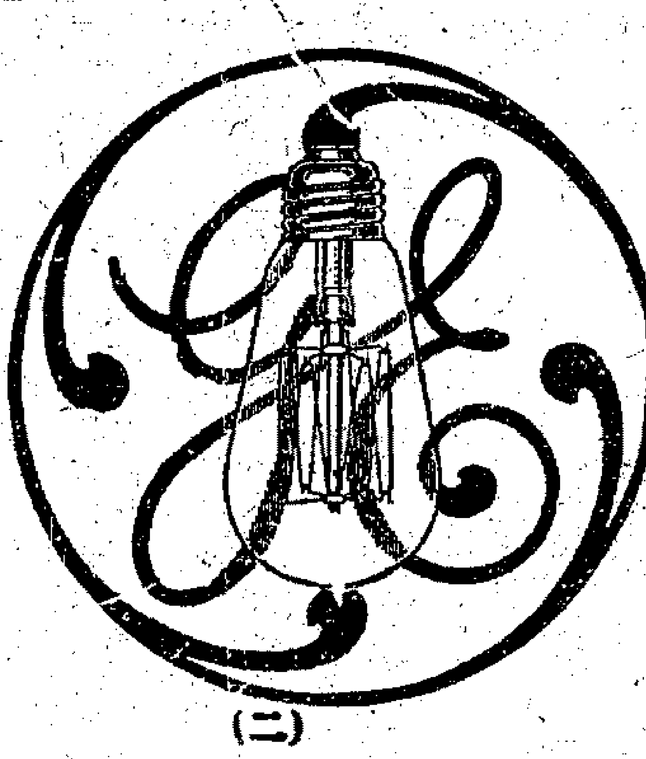

幸毋忘國人自造之貨　各電燈公司

分售處　上海圓明園路　愼昌洋行啓　電話總號五三九○

著名奇異電燈爲美國大科學家安逖孫所發明現在上海製造挑選美國上等精料延聘技術精熟之工程師監督由華人遵循製造華人手藝與外人並美購置電燈

2772

外虹橋西首 靖遠街對門 留園汽水盆湯擇陰歷八月廿六日 陽歷十月十一日重新開幕廣告

本園創辦迄今歷年已久熙來攘往素爲紳商所便利春間被隣失愼交易停滯今茲鳩工興築內外裝璜佈置精備而於應酬之周到使喚之靈便尤其餘事本主人不惜工本注重衛生所以漱口潤身概用上品是日重新開幕以前 光顧諸君務請惠臨不勝歡迎此佈 乙2380

無錫振興昌聲明

本號開設無錫南門上牌樓地方專做西式木器不兼別項營業茲已停歇所該各寶行號貨款統限於本月內來算訖幸勿延遲自悞爲荷 甲2103

此種毒門神方眞能藥到病除

蘇齊彭壽堂藥房始創珠珀犀牛黃八寶化毒丹神乎其神與衆大異乃本堂獨得之秘方其方從未外傳近來紛紛仿冒一試立分優劣

本堂秘製八寶化毒丹已歷世代治愈男女外症何止數千萬人無論危險毒瘡服後如風掃殘葉將遍身濕熱積毒盡使從小便洩去頃刻而痛者即止腫者即消潰者即斂腐者即去神效之速至於此極雖仙丹未必如此敏捷而況其除病根所最奇妙者不但神效之速且愈後永還不發絕無瘡點疤痕可謂靈之不能再靈妙之無可再妙總之普天下縱有外科靈藥而必欲如此丹之立服立愈永除病根者任爾窮搜大索恐難二見信不妨先試少許方知本堂八寶化毒丹果然功超絕世非常神效也茲將應驗各症列下●一治楊梅結毒無論遍體潰爛不能坐臥者速將此丹服下只須一料其痛立止行動如常不三日定可全愈●一治魚口便毒小腹偏旁一生核堅硬作痛無論成膿不成膿服之未破即消已破即合●一治下疳皮腫爛雖爛成延及肛門形如魚骨者愈後仍復原形照常生育●一治五淋白濁腫痛及血毒濕熱等症服丸後立即止痛●一治發背乳岩小兒胎毒瘡痕等症其效如神●一治各種無名腫毒只須少許服之無不全愈或外搽珠黃生肌散更妙立起者未之有也所有治好之人不知凡幾可訪而知誠百發百中之神藥也大瓶雙料八元小瓶四元單料減半外搽珠黃散每瓶二元價悉照碼效足値函購郵費照章另加請明號地址上海英界勞合路球場南首河南路七號洋房義商彭壽堂啓只此一家並無分出 乙4340

請看欺詐取財之股東

有林連福者係浙紹籍上虞之假賓殺人也素常往來滬紹以販賣紹酒與收售空罈爲業至民國四年九月由鄙人發起集股創立豫豐泰酒棧於四馬路當時議集股本洋一萬元以五十股爲限每股計洋二百元林亦投資六百元欲爲本棧之股東份子鄙人與林雖非知交因誼屬桑梓允其入股不料彼竟藉股東名義屢向棧內支用銀洋批買貨物積欠至七百餘金之多自去年六月別後從無觀面此款久假不歸鄙人以節屆年邊事關交代函詢杳不答覆着人四處訪查及親自登門收款執之彼竟去如黃鶴隱跡無踪業已邀集各股東發表會議決定將林連福名下六百元之股本內充抵其支欠外另空一百餘元不得干涉倘林連福在外另生枝節本棧各股東決不承認此後林連福所執之豫豐泰股票三紙作爲無效嗣後林連福如有在外另生枝節本棧概不承認除登越鐸報外特此再登申報聲明以斷關係 上海四馬路豫豐泰酒棧經理人章長生與各股東公啓 乙7460

肝胃氣痛將軍丹

肝氣之症世人患者最多皆因性情大怒事逆氣悶憂慮過度或則春不舒致傷肝木從此鬱怒即發於至氣逆不下肝堅如鐵食不下咽坐不安席若不早治他年正氣一衰其發更盛竟有性命之憂矣之古方有左金丸治療照法試之毫無效驗今本藥房不惜苦心訪得御方名曰將軍丹無論男女如患肝胃氣痛之症服之奇功立見若係二三年新患之症二瓶即可全愈如其一二十年舊恙至多一料永遠斷根保不復發曾經試驗萬人皆效日見功從無復萌之人如此奇驗未敢秘藏特登報佈告使患斯疾者皆得解脫呻吟床席之苦則幸甚矣○每瓶售洋二元每料六瓶洋五元遠埠信購原班回件 上海三馬路大舞台對面錦雲大藥房謹啓 乙2957

催眠術問答展期出版

是書及中西醫學論二書原定本月二十出版今因趕印不及特展期念日此佈樣本函索即寄上海哈同路民厚里六六二號普利醫學函授社啓 T3104

捉拿逃夥張泗香賞格

本號賬友張泗香江西省建昌府人現年念五歲於九月念七號午後逃避無踪調查賬目虧欠甚鉅如有知其下落扭交來前賞洋三百元或通風報信因而拿獲者賞洋一百元儲款以待決不食言 天津路利源長金號白 2117

參茸野山海狗腎補身衍慶丸

治男子百病雖年輕損傷之人服後轉弱爲強然白髮老翁久服此丹諸病霍然弄璋之喜指日可待且能壯筋骨強血氣補命門益丹田開胃健脾活絡培元固本養血白鬚黑髮轉老還童卻病延年益壽此丸十分靈驗敢稱第一誠非誇口與市上牟利之徒毫無實濟可比若服他家藥丸不靈請來一試如有虛言欺人天地難容其價每料雙料二十兩洋三十六元每兩二元每盒洋五元單料減半另有始創參茸補身衍慶酒大瓶四元小瓶二元功效與丸同如購十瓶照碼九折

本草云海狗腎一名膃肭臍其性大爲養腎補身一切諸虛百損五勞七傷腰膝骨痛四肢乏力以致耳目昏花精神恍惚百病叢生此乃先天不足後天失養服則立驗本主人獨秘良方用吉林老山人參鹿茸海狗腎並各種上品貴藥君臣佐使相配製成惟此藥性和平不燥不熱四季可服 關東海狗腎每條洋十元

○另有小兒救命丹名曰萬應保赤散專治小兒急慢驚風服下馬上見功每瓶洋一元

舖設上海二馬路中市西鼎新里內京都天寶齋謹啓 6774

絕無腥氣其味甘美四季咸宜

華大寶利魚肝油

紅紙 包面

紅紙包面者其油與藍紙包面者相同不過用幾阿蘇 Creosote 幷怪阿寇 Guaiacol 配成性稍濃暖亦無腥氣服之功效尤速

鱉魚圖

藍紙包面者爲淨魚肝油用麥精泡製化爲極其和平毫無腥氣之良品

藍紙 包面

功效

魚油一物名目甚多然或不免偏燥偏膩未能盡善盡美惟本藥行華大寶利醫生研究新法得其妙製幷用麥精能使此油絕無腥氣附以養身之藥品令食者樂於適口毫無作嘔之弊無論冬夏皆可服之能療肺部而滋臟腑專治房事過度吐血咳嗽風塵勞苦感冒嚴寒及有痰而咳無痰而咳憂鬱太甚以致成癆等症男女老幼服之咸宜其效之靈適非他油所能比擬也 華大寶利大藥房謹啓

(一)紅紙包能治咳症 咳嗽最忌服燥藥華大寶利醫生所製之鱉魚肝油絕無腥羶氣味善能醫治咳症潤肺除痰最爲適口諸君有患咳疾者請早購服則咳病可立瘳也

(二)專除肺病 肺病即癆病之根原華大寶利醫生所製之鱉魚肝油能治肝胃肺癆等病凡曾購服者皆知其效其油最易入口永無作嘔之弊請一試之方知不謬

(三)藍紙包衛生妙藥 身體孱弱爲人身最不幸之事然欲令身體強壯非服華大寶利之鱉魚肝油不可蓋此油最能生長新血且易於入口無腥臭氣味男女購服均有奇效

(四)養精補血 人身強弱視乎血之充盈血旺則強血衰則弱故人欲強壯身體須補養氣血欲補養氣血非服華大寶利魚油不可蓋此油能養血補腦舒筋活絡生長肌膚 諸君試服方知其妙

總發行所上海圓明園路四號五洋愼昌號三層樓藥料間謹啓

本埠外埠各大藥房均有經售

內服聖藥 請解血毒

毒

海草精主治

外症(癰毒 疔瘡 一應瘡毒 癬疥 瘰癧 濕癬 毒潰爛 婦人乳疾 小兒胎毒)

(花柳症)楊梅毒 楊梅風 下疳 橫痃 魚口便毒 一應誤治及倒提復發之毒

每瓶洋一元六角 每打洋十六元

總發行上海中英大藥房 外埠分號均有發售

中國最進步之眼光學家

GRADUATE OPTICIAN

精益眼鏡公司

諸君如欲贈最合光最新式最可靠之眼鏡請至本公司或各分公司試

總公司上海英大馬路泥城橋東 分公司 北京 天津 濟南 漢口 長沙 杭州

此種廣告圖樣敝公司登報已及月餘近見同業照式登報敝處雖無特權可以干預其如商業道德何

美國芝加哥留蘭氏老廠精製留蘭香藥糖

WRIGLEY'S SPEARMINT CHEWING GUM THE FLAVOR LASTS MINT LEAF FLAVOR

留蘭香藥糖其味香而且甜專治口臭積食兼能運氣舒胸開胃健脾經美國醫博士所嘉獎彼邦人民視爲衛生要品每於食後嚼此藥糖一片能使消化容易牙齒潔白口氣清香此糖入口之後時常細嚼歷幾分鐘或幾點鐘之後將渣吐出否則亦無妨礙歐美人士常將此糖以作消遣之佳品兒童常食尤屬相宜

注意

(一)與食物之關係 常人飲食以消化滯速定人身之強弱此糖能增加胃力補助消化有培養之功

(二)與旅行之關係 乘船坐車偶有頭暈嘔吐等患最妙將此糖口嚼一片可免以上諸患

(三)與牙齒之關係 咀嚼食物渣滓藏于牙內易生牙患此糖純是膠質具有去穢能力又能久嚼生津驅逐穢臭更有保全功效

諸君如蒙賞許請向各藥房洋食物號及糖果舖煙紙號洋雜貨號均有發售務望認明留蘭氏商標乃幸 每包五片小洋一角

總經理上海美商吉時洋行謹啓 670

催眠術

何爲催眠術 效用如何

催眠術係由心理學生理學及哲學之混用而成並非魔術不論男女老幼均可學習收效最速強健心身鎭定精神修養腦力達觀人心治療疾病矯正性癖安全分娩增長安樂消馴煩愁敎非學生敎練軍人養過猛獸偵審秘密透視物體 和合家庭 敎育子弟 審判疑案 在遠方未來現象

如何可學此靈妙萬能的催眠術

請投入中國精神研究會學習之畢業後自能施術應用中國精神研究會係糾集我國多數催眠術家所組織實爲我國唯一之催眠學會講義明晰尤爲特色且輕廉可保證學者成功若不成功學費退還敎授恐在遠方者則以通信敎授函索詳細章程請惠郵票一角 中國精神研究會設在日本神戶熊內橋通五丁目五十八番

立退脚腫丸

脚腫一病實由積受濕熱所致我國東南地勢低濕故患此症者時有所聞其初起時脚背浮腫麻木發歛步履維艱追及兩腿則寸步難行此時若忽於調理廢入小腹則毒氣攻心偏體載成不治之病危險甚本藥都張伯伯醫士心存救世爰發明之施撤究致病之原由是稱靈丸生治以來眾富應驗同胞之類以得服者不可勝數警告患病者急購試妙方知其另詳仿單

價目 每瓶大洋六角 服

總發行所 上海浦東爛泥渡 法天一製藥部

分售處 英界三馬路 [illegible]

乙9288

自由擡璗戒煙

醫生樓明芳研究

穩妥僱上戒烟無論烟癮大小身體強弱或病上癮均可自由槍上戒除保險斷癮前在籍紹台溫設局戒除烟總不計其數現因烟土將絕有志戒者趕速賞試免失自由戒法機會也戒者先吞尅烟丸仍舊照常吸烟七八天老癮十餘天見烟自厭再服消癮藥水數天烟瀆從便而出照常斷事安然斷癮永無後患 外埠來戒不便函購 槍上尅烟丸每百粒五元 消癮藥水每瓶三元 詳章函索附郵資三 分英界勞合路長吉里 回春醫西藥局啓 乙7356